



Kayseri Şeker Fabrikası Anonim Şirketi

Gayrimenkul
Değerleme
Raporu

Depo, Ofis-Lojman ve Satış Mağazası

Yenipazar / Yozgat

2022REVB164 / 27.05.2022

Kayseri Şeker Fabrikası Anonim Şirketi,

Osman Kavuncu Caddesi 7. Km Kocasinan / Kayseri

Sayın Seda DOĞANLI,

Talebiniz doğrultusunda Yenipazar'da konumlu olan "**Depo, Ofis-Lojman ve Satış Mağazası**"nın pazar değerine yönelik **2022REVB164** no.lu değerlendirme çalışması hazırlanmıştır. Değerleme konusu taşınmaz, 27.605,71 m² yüz ölçümüne sahip arsa üzerinde yasal durumda 2.752 m² brüt kapalı alandan oluşmaktadır. Taşınmazın pazar değeri aşağıdaki gibi takdir edilmiştir. Takdir edilen değer, değerlemeyi olumsuz kılan etkenler, varsayımlar ve kısıtlamalarla birlikte değerlendirilmiştir.

TAŞINMAZIN PAZAR DEĞERİ		
Değer Tarihi	30.04.2022	
Pazar Değeri (KDV Hariç)	11.650.000.-TL	Onbirmilyonaltıyüzellibin.-TL
Pazar Değeri (KDV Dahil)	13.747.956.-TL	Onüçmilyonyediyüzkırkyedibindokuzyüzelli altı.-TL

Pazar değerinin tespitine yönelik olarak yapılan hesaplamalar, bilgiler ve açıklamalar rapor içeriğinde yer almaktadır. Pazar değerinin takdiri için yapılan analiz ve hesaplamalar RICS tarafından "Redbook"ta tanımlanan Değerleme Standartları ve Uluslararası Değerleme Standartları (IVS) ile uyumlu olarak hazırlanmıştır.

Değerlemenin amacı ve kullanıcı bilgileri raporda açık bir şekilde belirtilmiş olup rapor, tarafınızla yapılan 22.04.2022 tarih, 1009 no.lu sözleşmeye istinaden hazırlanmıştır. Raporun sözleşmede belirtilen değerlendirme amacı dışında ya da başka bir kullanıcı tarafından kullanılması mümkün değildir.

Bu çalışmada sizler ile birlikte iş birliği yapmaktan mutluluk duyuyoruz. Çalışmaya ilişkin herhangi bir sorunuz olması durumunda bizimle iletişime geçebilirsiniz.

Saygılarımızla,

TSKB Gayrimenkul Değerleme A.Ş.

Büşra GÜNEŞ

Değerleme Uzman Yardımcısı

Lisans no: 920973

Bilge SEVİLENGÜL

Sorumlu Değerleme Uzmanı

Lisans no: 402484

Ozan KOLCUOĞLU, MRICS

Sorumlu Değerleme Uzmanı

Lisans no: 402293

İçindekiler

Yönetici Özeti.....	4
Rapor, Şirket ve Müşteri Bilgileri.....	6
Demografik ve Ekonomik Veriler.....	9
Gayrimenkulün Mülkiyet Hakkı ve İmar Bilgileri	12
Gayrimenkulün Konum Analizi.....	16
Gayrimenkulün Fiziksel Bilgileri	19
SWOT Analizi.....	22
Değerlemede Kullanılan Yaklaşımların Analizi	24
Analiz Sonuçlarının Değerlendirilmesi ve Sonuç.....	32
Ekler	35

Hazırlanan değerlendirme raporu için aşağıdaki hususları beyan ederiz;

- ✓ Aşağıdaki raporda sunulan bulguların değerlendirme uzmanının bildiği kadarıyla doğru olduğunu,
- ✓ Analiz ve sonuçların sadece belirtilen varsayımlar ve koşullarla sınırlı olduğunu,
- ✓ Değerleme uzmanının değerlendirme konusunu oluşturan mülkle herhangi bir ilgisi olmadığını,
- ✓ Değerleme uzmanının ücretinin raporun herhangi bir bölümüne bağlı olmadığını,
- ✓ Değerleme çalışmasının ahlaki kural ve performans standartlarına göre gerçekleştiğini,
- ✓ Değerleme uzmanının, mesleki eğitim şartlarını haiz olduğunu,
- ✓ Değerleme çalışmasının gerçekleştirildiği müşteriyle aramızda herhangi bir çıkar çatışması olmadığını,
- ✓ Değerleme uzmanının değerlemesi yapılan mülkün yeri ve türü konusunda daha önceden deneyimi olduğunu,
- ✓ Değerleme uzmanının, mülkü kişisel olarak denetlediğini,
- ✓ Raporda belirtilenlerin haricinde hiç kimsenin bu raporun hazırlanmasında mesleki bir yardımda bulunmadığını,
- ✓ Değerleme raporunun RICS tarafından "Redbook"ta tanımlanan Değerleme Standartları kapsamında hazırlandığını,
- ✓ Değerleme raporunun teminat amaçlı işlemlerde kullanılmak üzere hazırlanmamış olup Uluslararası Değerleme Standartları (IVS) kapsamında düzenlendiğini,
- ✓ Zemin araştırmaları ve zemin kontaminasyonu çalışmalarının, "Çevre Jeofiziği" bilim dalının profesyonel konusu içinde kalması ve bu konuda ihtisasımız olmaması nedeniyle gayrimenkulün çevresel olumsuz bir etki olmadığını varsayıldığını,
- ✓ Değerleme raporunda, değerlendirme kuruluşunun yazılı onayı olmaksızın raporun tamamen veya kısmen yayımlanmasının, raporun veya raporda yer alan değerlendirme rakamlarının ya da değerlendirme faaliyetinde bulunan personelin adlarının veya mesleki niteliklerinin referans verilmesinin yasak olduğunu,
- ✓ Bu değerlendirme raporunun 31.08.2019 tarih 30874 sayılı Resmi Gazete'de yayımlanan Sermaye Piyasasında Faaliyette Bulunacak Gayrimenkul Değerleme Kuruluşları Hakkında Tebliğ'in 1. Maddesinin 2. Fıkrası kapsamında hazırlandığını beyan ederiz.

Yönetici Özeti

DEĞERLEME ÇALIŞMASINA İLİŞKİN BİLGİLER		
RAPOR TÜRÜ	Standart	
MÜLKİYET DURUMU	Tam mülkiyet	
DEĞERLEMENİN AMACI	Bağımsız denetim raporunda kullanılması	
ÖZEL VARSAYIMLAR	Değerleme çalışması kapsamında, konu taşınmaza yönelik herhangi bir özel varsayımda bulunulmamıştır.	
KISITLAMALAR	Değerleme çalışması kapsamında müşteri talebi doğrultusunda herhangi bir kısıtlama bulunmamaktadır.	
MÜŞTERİ TALEBİ	Değerleme çalışması kapsamında işin kapsamı haricinde müşterinin herhangi bir talebi bulunmamaktadır.	
ANA GAYRİMENKULE İLİŞKİN BİLGİLER		
ADRES	Yenipazar Karşıyaka Mahallesi Ömerli Civarı Mevki, Yozgat-Boğazlıyan Yolu üzeri 110 ada 30 parsel Yenipazar-Boğazlıyan / Yozgat	
TAPU KAYDI	Yozgat ili, Boğazlıyan ilçesi, Yenipazar-Karşıyaka Mahallesi, Ömerli Civarı Mevki, 110 ada 30 parsel	
ARSA YÜZ ÖLÇÜMÜ	27.605,71 m ²	
İMAR DURUMU	Lejant: Depolama Alanı E: 0,50 Yeňok: Serbest	
EN VERİMLİ VE EN İYİ KULLANIM	Depo ve Kooperatif Binası	
YAPIYA İLİŞKİN BİLGİLER		
ANA TAŞINMAZ	Bina sayısı: 3	Yapım yılı: 2017
	Yol kotu üstü kat sayısı: 1, 2	Yol kotu altı kat sayısı: -
	Otopark Kapasitesi: Açık otopark	Asansör Kapasitesi: Mevcut değil
MEVCUT FONKSİYONLAR	Depo, Ofis-Lojman ve Satış Mağazası	
İNŞAAT ALANI	Toplam İnşaat Alanı	2.752 m ² (Yasal ve mevcut alan)
FİNANSAL GÖSTERGELER		
ARSA BİRİM DEĞERİ	35 TL/m ²	
DEĞERLEMeye İLİŞKİN BİLGİLER		
KULLANILAN YAKLAŞIM	Maliyet Yaklaşımı	
RAPOR TARİHİ	27.05.2022	
DEĞER TARİHİ	30.04.2022	
PAZAR DEĞERİ (KDV HARİÇ)	11.650.000.-TL	
PAZAR DEĞERİ (KDV DAHİL)	13.747.956.-TL	

BÖLÜM 1

RAPOR, ŞİRKET ve MÜŞTERİ BİLGİLERİ

Bölüm 1

Rapor, Şirket ve Müşteri Bilgileri

1.1 Rapor Tarihi ve Numarası

Bu değerleme raporu, Kayseri Şeker Fabrikası Anonim Şirketi için şirketimiz tarafından 27.05.2022 tarihinde, 2022REVB164 rapor numarası ile tanzim edilmiştir.

1.2 Rapor Türü ve Değerlemenin Amacı

Bu rapor, Yozgat ili, Boğazlıyan ilçesi, Yenipazar-Karşıyaka Mahallesi, Ömerli Civarı Mevki, 110 ada, 30 parsel no.lu gayrimenkulün 30.04.2022 tarihli pazar değerinin, Türk Lirası cinsinden belirlenmesi amacıyla hazırlanan gayrimenkul değerleme raporudur.

Bu değerleme raporu, Uluslararası Değerleme Standartları doğrultusunda tanzim edilmiş olup 31.08.2019 tarih 30874 sayılı Resmi Gazete’de yayımlanan Sermaye Piyasasında Faaliyette Bulunacak Gayrimenkul Değerleme Kuruluşları Hakkında Tebliğ’in 1. Maddesinin 2. Fıkrası kapsamında hazırlanmıştır.

Konu değerlendirme çalışması; bağımsız denetim raporunda kullanılması maksadıyla hazırlanmıştır.

1.3 Raporu Hazırlayanlar

Bu değerlendirme raporu, gayrimenkulün mahallinde yapılan inceleme sonucunda ilgili kişi – kurum – kuruluşlardan elde edilen bilgilerden faydalanılarak, Sorumlu Değerleme Uzmanı Ozan KOLCUOĞLU (Lisans No: 402293) kontrolünde, Sorumlu Değerleme Uzmanı Bilge SEVİLENGÜL (Lisans No: 402484) ve Değerleme Uzman Yardımcısı Büşra GÜNEŞ (Lisans No: 920973) tarafından hazırlanmıştır.

1.4 Değerleme Tarihi

Bu değerlendirme raporu için, şirketimizin değerlendirme uzmanları 09.05.2022 tarihinde çalışmalara başlamış ve 27.05.2022 tarihinde değerlendirme çalışmalarını tamamlayarak raporu hazırlamışlardır. Bu süreçte gayrimenkulün mahalli ile ilgili resmi dairelerde incelemeler ve ofis çalışması yapılmıştır.

1.5 Dayanak Sözleşmesi ve Numarası

Bu değerlendirme raporu, şirketimiz ile Kayseri Şeker Fabrikası Anonim Şirketi arasında tarafların hak ve yükümlülüklerini belirleyen 1009 no.lu ve 22.04.2022 tarihli dayanak sözleşmesi hükümlerine bağlı kalınarak hazırlanmıştır.

1.6 İşin Kapsamı

Bu değerlendirme raporu, 1009 no.lu ve 22.04.2022 tarihli dayanak sözleşmesi kapsamında; Yozgat ili, Boğazlıyan ilçesi, Yenipazar-Karşıyaka Mahallesi, Ömerli Civarı Mevki, 110 ada, 30 parsel no.lu gayrimenkulün 30.04.2022 tarihli pazar değerinin, Türk Lirası cinsinden belirlenmesi amacıyla hazırlanmıştır.

1.7 Müşteri Taleplerinin Kapsamı ve Getirilen Sınırlamalar

Değerleme çalışması kapsamında müşteri tarafından herhangi bir sınırlama getirilmemiştir.

1.8 Değerleme Çalışmasını Olumsuz Yönde Etkileyen Faktörler

Değerleme çalışmasını genel anlamda olumsuz yönde etkileyen bir faktör yoktur.

1.9 Değerleme Konusu Gayrimenkul İçin Şirketimiz Tarafından Daha Önceki Tarihlerde Yapılan Son Üç Değerlemeye İlişkin Bilgiler

Değerleme konusu taşınmaz ile ilgili olarak firmamız tarafından ilgili sermaye piyasası mevzuatına göre daha önceki tarihlerde hazırlanmış değerlendirme raporu bulunmamaktadır.

1.10 Şirket Bilgileri

TSKB Gayrimenkul Değerleme A.Ş., Ömer Avni Mahallesi Karun Çıkmazı Sokak No:2/1 Beyoğlu-İstanbul adresinde faaliyet göstermekte olup 13.11.2002 tarih ve 5676 sayılı Ticaret Sicil Gazetesinde yayınlanan Şirket Ana Sözleşmesine göre Ekspertiz ve Değerlendirme olarak tanımlanan iş ve hizmetleri vermek amacıyla 300.000 Türk Lirası sermaye ile kurulmuştur. (Ticaret Sicil No: 485935 - Mersis No: 0859033992100010)

Şirketimiz, Başbakanlık Sermaye Piyasası Kurulu'nun (SPK) 03.02.2003 tarih ve KYD-66/001347 sayılı yazısı ile Sermaye Piyasası Mevzuatı Hükümleri çerçevesinde değerlendirme hizmeti verecek şirketler listesine alınmıştır.

Ayrıca şirketimiz, Bankacılık Düzenleme ve Denetleme Kurulu'nun 17.12.2009 tarih ve 3469 sayılı kararı ile "Gayrimenkul, gayrimenkul projesi veya bir gayrimenkule bağlı hak ve faydaların değerlendirilmesi" hizmeti verme yetkisi almıştır.

Şirketimiz 17.03.2011 tarihi itibarıyla, uluslararası meslek kuruluşu olan RICS (Royal Institution of Chartered Surveyors) tarafından "Regulated by RICS" statüsüne alınmıştır.

Şirketimiz, BSI (BSI Eurasia Yönetim Sistemleri Belgelendirme Ltd. Şti.) tarafından verilen ISO 9001:2015 Kalite Belgesi'ne sahiptir.

Şirket web adresi: www.tskbgd.com.tr

1.11 Müşteri Bilgileri

Bu değerlendirme raporu, Osman Kavuncu Caddesi, Ankara Yolu 7. km, Kocasinan/Kayseri adresinde faaliyet gösteren Kayseri Şeker Fabrikası Anonim Şirketi için hazırlanmıştır.

BÖLÜM 2

DEMOGRAFİK VE EKONOMİK VERİLER

Bölüm 2

Demografik ve Ekonomik Veriler

2.1 Demografik Veriler

Türkiye

Adrese Dayalı Nüfus Kayıt Sistemi (ADNKS) verilerine göre 31 Aralık 2021 tarihi itibarıyla Türkiye nüfusu 84.680.273 kişidir. 2021 yılında Türkiye’de ikamet eden nüfus bir önceki yıla göre 1.065.911 kişi (%1,3 oranında) artmıştır. Nüfusun %50,1’ini (42.428.101 kişi) erkekler, %49,9’unu (42.252.172 kişi) ise kadınlar oluşturmaktadır. Hane halkı büyüklüğünün ise son beş yılda ortalama 3,4 olduğu görülmüştür.

Aşağıdaki tablo ve grafiklerde, ADNKS verilerine göre, Türkiye için yaş grubuna göre nüfus dağılımı ve eğitim durumu gösterilmiştir.

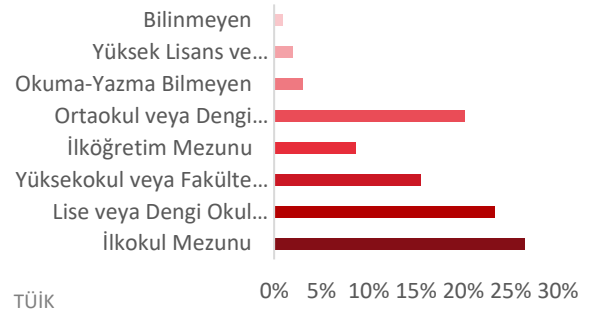
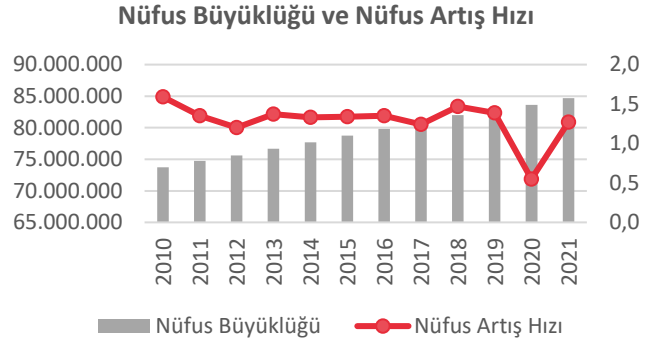
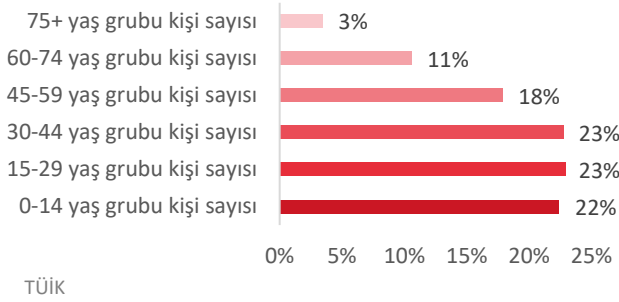

Yozgat

2021 yılında, Türkiye nüfusunun %0,49’unun ikamet ettiği Yozgat, 418.500 kişi ile en çok nüfusa sahip olan 47. il olmuştur. Yozgat nüfusu, 2021 yılında yüzde 0,14 oranında düşüş göstermiştir. Hane halkı büyüklüğünün ise son beş yılda ortalama 3,09 olduğu görülmüştür. Aşağıdaki tablo ve grafiklerde, ADNKS verilerine göre, Yozgat ili için yaş grubuna göre nüfus dağılımı ve eğitim durumu gösterilmiştir.

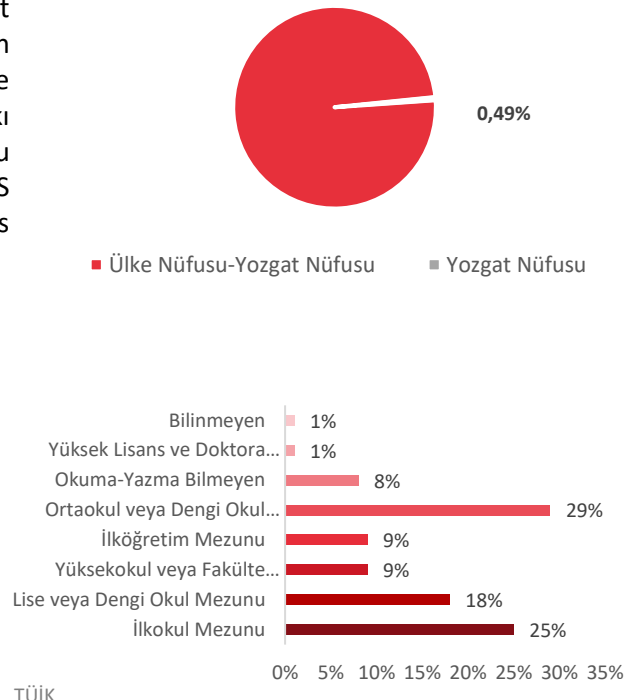
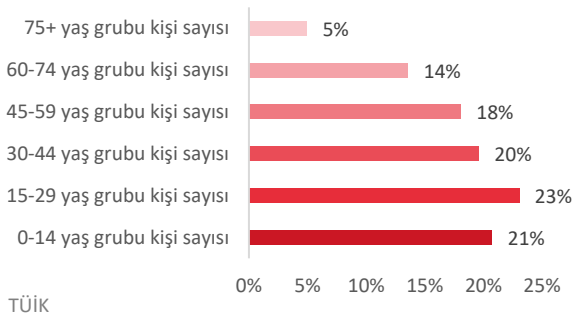

2.2 Ekonomik Veriler¹

2021 yılı dördüncü çeyrekte gayri safi yurtiçi hasıla (GSYH) takvim ve mevsim etkisinden arındırılmış verilere göre bir önceki döneme kıyasla %1,5 büyürken yıllıklandırılmış GSYH büyümesi %8,4 seviyesinde gerçekleşmiştir. Yıllık büyüme hızı ise hem takvim etkisinden arındırılmış hem de arındırılmamış verilerde %9,1 ile önceki çeyreğe göre hızlanmıştır. Önceki dönemlere ilişkin yapılan güncellemeler sonrası 2021 yılı geneli büyüme oranı %11,0 olurken dolar bazında GSYH 2020 yılındaki 716,9 milyar dolardan 802,7 milyar dolara yükselmiştir.

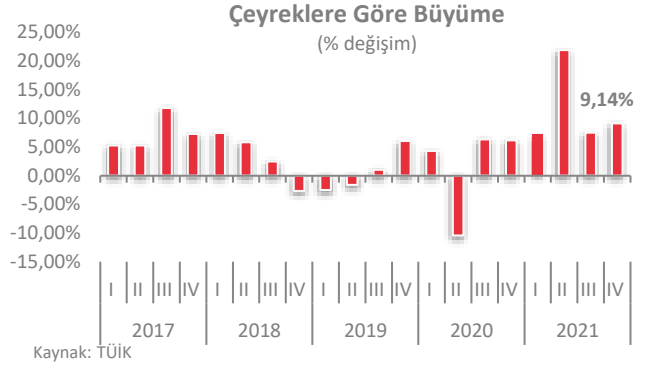

Mart ayında genel tüketici fiyatları endeksi (TÜFE) aylık bazda %5,5 artarken yıllık enflasyon şubat ayındaki %54,4'ten serinin yeni rekor seviyesi olan %61,1'e yükselmiştir. Aylık bazda %13,3 artan ulaştırma grubu genel enflasyona 2,2 yüzde puan ile en yüksek katkısı yapan ana grup olmuştur. Şubat ayında yurtiçi üretici fiyatları endeksi (ÜFE) ise bir önceki aya göre %9,2 artarken genel ÜFE yıllık enflasyonu şubat ayındaki %105'ten %115'e yükselmiş ve böylece ÜFE-TÜFE arasındaki fark 50,6 yüzde puandan 53,8 yüzde puana genişlemiştir.

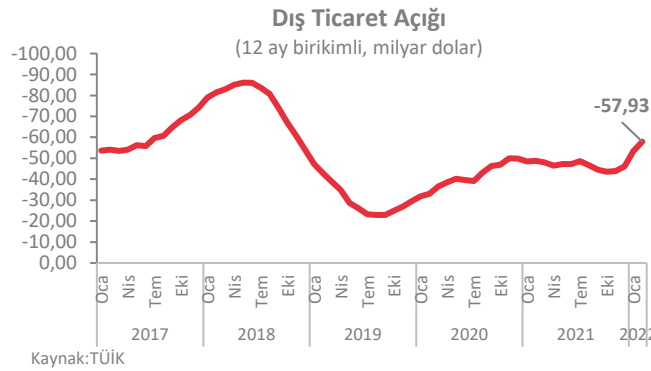

Şubat ayında ihracat yıllık bazda %25,4 artışla 20,0 milyar dolar, ithalat %44,5 artışla 27,9 milyar dolar olarak gerçekleşmiştir. Aylık bazda ihracat %4,2 artarken ithalat %3,0 gerilemiştir. Şubat 2021'de %82,7 olan ihracatın ithalatı karşılama oranı 2022'nin aynı ayında %71,7'ye gerilemiştir. Dış ticaret açığı ise geçen yılın aynı ayındaki 3,3 milyar dolardan 7,9 milyar dolara yükselmiştir. İhracattaki hızlanma Şubat'ta gelişmiş ve gelişmekte olan ekonomilerin her ikisinde de gözlenirken, üç aylık ortalamalarda yavaşlama devam etmiştir.

¹ TSKB A.Ş.

BÖLÜM 3

GAYRİMENKULÜN MÜLKİYET HAKKI VE İMAR BİLGİLERİ

Bölüm 3

Gayrimenkulün Mülkiyet Hakkı ve İmar Bilgileri

3.1 Gayrimenkulün Mülkiyet Bilgileri

İli	Yozgat
İlçesi	Boğazlıyan
Mahallesi	Yenipazar-Karşıyaka
Köyü	-
Sokağı	-
Mevki	Ömerli Civarı
Ada No	110
Parsel No	30
Ana Gayrimenkulün Niteliği	Kantar Binası ve Arsası
Ana Gayrimenkulün Yüz Ölçümü	27.605,71 m ²
Malik / Hisse	Kayseri Şeker Fabrikası Anonim Şirketi / Tam

3.2 Gayrimenkulün Takyidat Bilgileri

Değerleme uzmanının tapu kayıtlarını inceleme çalışması, gayrimenkulün mülkiyetini oluşturan hakları ve bu haklar üzerindeki kısıtlamaları tespit etmek amacı ile yapılır.

Tapu ve Kadastro Genel Müdürlüğü Web Tapu Hizmetleri'nden 27.04.2022 tarih, saat 11.56 itibarıyla alınan TAKBİS kaydına göre değerlendirme konusu taşınmaz üzerinde herhangi bir takyidat kaydı bulunmamaktadır.

Değerleme Konusu Gayrimenkulün Devredilebilmesine İlişkin Görüş:

Değerleme konusu gayrimenkule ilişkin herhangi bir takyidat kaydı bulunmamaktadır.

Takyidat Bilgilerinin Gayrimenkulün Değerine Etkisine İlişkin Görüş:

Değerleme konusu gayrimenkule ilişkin herhangi bir takyidat kaydı bulunmamaktadır.

3.3 Değerleme Konusu Gayrimenkul İle İlgili Varsa Son Üç Yıllık Dönemde Gerçekleşen Alım Satım İşlemlerine İlişkin Bilgi

Tapu ve Kadastro Genel Müdürlüğü Web Tapu Hizmetleri'nden 27.04.2022 tarih, saat 11.56 itibarıyla alınan TAKBİS belgesine göre değerlendirme konusu taşınmaza ilişkin son üç yıl içerisinde herhangi bir alım satım gerçekleşmemiştir.

3.4 Gayrimenkulün ve Bulunduğu Bölgenin İmar Durumu

İmar durumu, imar planlarında belirlenen fonksiyon ve yapılaşma şartları doğrultusunda parselin kullanım koşullarını belirtir. İmar planlarına göre belirlenen kullanım koşulları, plan notlarında yer alan hükümler ve ilgili yönetmeliklerle birlikte değerlendirilmektedir. Bu doğrultuda, değerlendirme uzmanı tarafından ilgili resmi kurumlarda incelemeler yapılarak parselin imar durumu tespit edilir.

Konu taşınmazın bulunduğu bölgede genellikle boş tarlalar ve askeri alan imarlı bölgeler bulunmaktadır. Yenipazar-Karşıyaka Mahalle merkezinde ise genellikle ayırık nizam 2 katlı konut alanları bulunmaktadır.

Yenipazar Belediyesi'nde 10.05.2022 tarihinde yapılan incelemeler sonucunda edinilen bilgilere göre değerlendirme konusu taşınmazın imar durumu bilgileri aşağıda belirtilmiştir.

Plan Adı: 1/1.000 ölçekli Yenipazar Uygulama İmar Planı

Plan Onay tarihi: İlgili belediyede onay tarihi ile ilgili bilgi alınamamıştır.

Lejandı: Depolama Alanı

Yapılaşma koşulları;

- Emsal: 0,50,
- Yengeç: Serbest,
- Çekme mesafeleri: 60 m'lik yoldan 25,00 m, yan cepheden 10,00 m diğer cephelerden 5,00 m'dir.

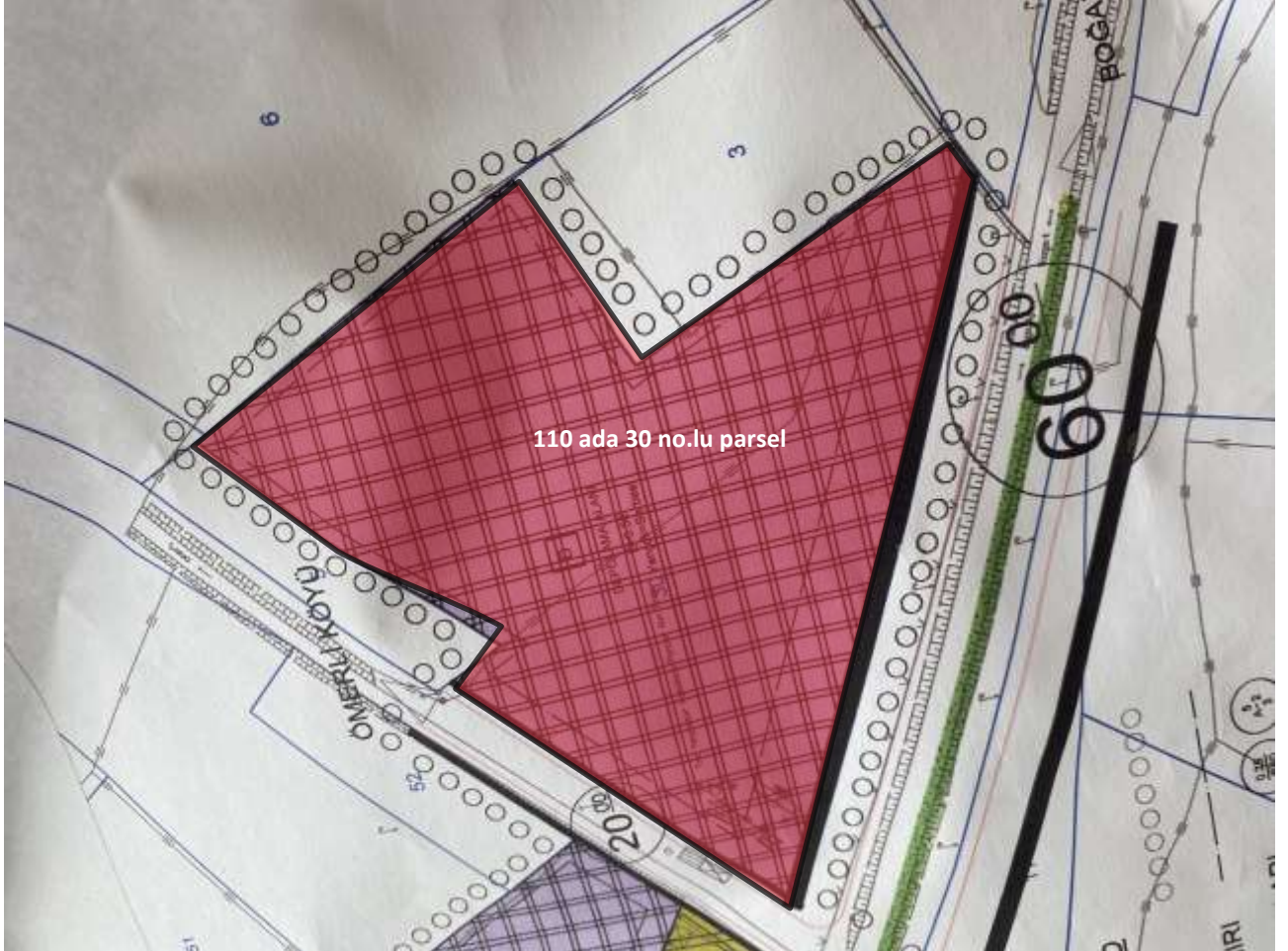

3.5 Değerleme Konusu Gayrimenkulün Varsa Son Üç Yıllık Dönemde Hukuki Durumunda Meydana Gelen Değişikliklere (İmar Planında Meydana Gelen Değişiklikler, Kamulaştırma İşlemleri v.b.) İlişkin Bilgi

Değerleme konusu taşınmazın konumlu olduğu parselin hukuki durumunda son üç yıllık dönemde herhangi bir değişiklik olmadığı Yenipazar Belediyesi İmar ve Şehircilik Müdürlüğü yetkilisinden öğrenilmiştir.

3.6 Gayrimenkul ve Gayrimenkul Projeleri İçin Alınmış Yapı Ruhsatlarına, Tadilat Ruhsatlarına ve Yapı Kullanma İzin Belgelerine İlişkin Bilgiler

Yenipazar Belediyesi'nde 10.05.2022 tarihinde yapılan incelemelere göre taşınmaza ilişkin yasal belgeler aşağıda belirtilmiştir.

Yasal Belge	Tarih	No	Alan (m ²)	Veriliş Amacı	Açıklama
Onaylı Mimari Proje	bila	bila	625	Yeni Yapı	Ofis ve işyeri: 312,50 m ² Mesken: 312,50 m ²
Onaylı Mimari Proje	bila	bila	510	Yeni Yapı	Mağaza binası: 510 m ²
Onaylı Mimari Proje	bila	bila	1.617	Yeni Yapı	Hangar ve toplantı binası: 1.617 m ²
Yapı Ruhsatı	03.10.2016	06	625	Yeni Yapı	Ofis ve işyeri: 312,50 m ² Mesken: 312,50 m ²
Yapı Ruhsatı	03.10.2016	04	510	Yeni Yapı	Mağaza binası: 510 m ²
Yapı Ruhsatı	03.10.2016	05	1.149	Yeni Yapı	Depolar: 1.149 m ²
Yapı Ruhsatı	03.10.2016	03	468	Yeni Yapı	Toplantı salonu: 468 m ²
Yapı Ruhsatı	17.03.2017	7	625	İsim değişikliği	. Ofis ve işyeri: 312,50 m ² Mesken: 312,50 m ²
Yapı Ruhsatı	17.03.2017	6	510	İsim değişikliği	İkamet harici: 510 m ²
Yapı Ruhsatı	17.03.2017	8	468	Yeni Yapı	Toplantı salonu: 468 m ²
Yapı Ruhsatı	17.03.2017	9	1.149	İsim değişikliği	Depolar: 1.149 m ²
Yapı Kullanma İzni	06.04.2017	3	625	Yeni Yapı	. Ofis ve işyeri: 312,50 m ² Mesken: 312,50 m ²
Yapı Kullanma İzni	06.04.2017	2	510	Yeni Yapı	Mağaza binası: 510 m ²
Yapı Kullanma İzni	06.04.2017	4	468	Yeni Yapı	Toplantı salonu: 468 m ²
Yapı Kullanma İzni	06.04.2017	5	1.149	Yeni Yapı	Depolar: 1.149 m ²

Yapı Denetim:

Değerleme konusu taşınmaz üzerindeki yapı 29.06.2001 tarih ve 4708 sayılı Yapı Denetimi Hakkında Kanunu'na tabi olup yapı denetimi, Yıldırım Beyazıt Mahallesi Süratlı Sokak No: 6 İç Kapı No: 26 Melikgazi/Kayseri adresinde faaliyet gösteren Pronorm Yapı Denetim Ltd. Şti tarafından yapılmıştır.

3.7 Gayrimenkul İçin Alınmış Durdurma Kararı, Yıkım Kararı, Riskli Yapı Tespiti vb. Durumlara Dair Açıklamalar

Değerleme konusu gayrimenkul için riskli yapı tespiti yapılmamış olup yapıya ait alınmış herhangi bir durdurma kararı ve yıkım kararı bulunmamaktadır.

3.8 İlgili Mevzuat Uyarınca Alınması Gereken İzin ve Belgelerin Tam ve Doğru Olarak Mevcut Olup Olmadığı Hakkında Görüş

Yapılan incelemeye göre taşınmaza ait bila tarihli "Mimari Projeler" ve 06.04.2017 tarihli "Yapı Kullanma İzin Belgeleri" mevcuttur. Değerleme konusu taşınmaz "Kantar Binası ve Arsası" vasıflı olup cins tashihi yapılmıştır. Taşınmaz yasal sürecini tamamlamıştır.

3.9 Gayrimenkulün Enerji Verimlilik Sertifikasına İlişkin Bilgi

Değerleme konusu gayrimenkule ait belediye arşiv dosyasında, konu gayrimenkul için düzenlenmiş enerji verimlilik sertifikası bulunmamaktadır.

3.10 Gayrimenkul İlişkin Olarak Yapılmış Sözleşmelere İlişkin Bilgiler (Gayrimenkul Satış Vaadi Sözleşmeleri, Kat Karşılığı İnşaat Sözleşmeleri ve Hasılat Paylaşımı Sözleşmeler vb.)

Değerleme konusu gayrimenkule yönelik olarak yapılmış herhangi bir sözleşme bulunmamaktadır.

3.11 Projeye İlişkin Detaylı Bilgi ve Planların ve Söz Konusu Değerin Tamamen Mevcut Projeye İlişkin Olduğuna ve Farklı Bir Projenin Uygulanması Durumunda Bulunacak Değerin Farklı Olabileceğine İlişkin Açıklama

Bu değerlendirme çalışması kapsamında, proje değerlemesi yapılmamıştır.

BÖLÜM 4

GAYRİMENKULÜN KONUM ANALİZİ

Bölüm 4

Gayrimenkulün Konum Analizi

4.1 Gayrimenkulün Konumu ve Çevre Özellikleri

Gayrimenkulün açık adresi: Yenipazar Karşıyaka Mahallesi Ömerli Civarı Mevki, Yozgat-Boğazlıyan Yolu üzeri 110 ada 30 parsel Yenipazar-Boğazlıyan / Yozgat

Değerleme konusu taşınmaz Yozgat ili, Boğazlıyan ilçesi, Yenipazar-Karşıyaka Mahallesi'nde konumlandırılmıştır. Boğazlıyan ilçesi Yozgat ili'nin 90 km güneyinde yer almakta olup ilçe Kayseri il merkezine daha yakın konumda yer almaktadır. İlçe doğudan Çandır, kuzeyinden Sarıkaya ve Yozgat, batıdan Yenifakılı, Kozaklı (Nevşehir) güneyinden ise, Kayseri Felahiye ilçesi bulunmaktadır. Bir ova üzerine kurulan ilçe Kayseri-Yozgat Yolu üzerinde kalmaktadır. Değerleme konusu taşınmazın konumlu olduğu Yenipazar Mahallesi ise Boğazlıyan ilçesinin yaklaşık 38 km güneydoğusunda yer almaktadır. Konu taşınmaz bölge için önemli bir yol olan Yozgat-Boğazlıyan Yolu'na cepheli konumdadır.

Değerleme konusu taşınmazlara yakın konumda, tarım alanları, Yapulaközü Deresi, Yapalak köy yerleşkesi bulunmaktadır.

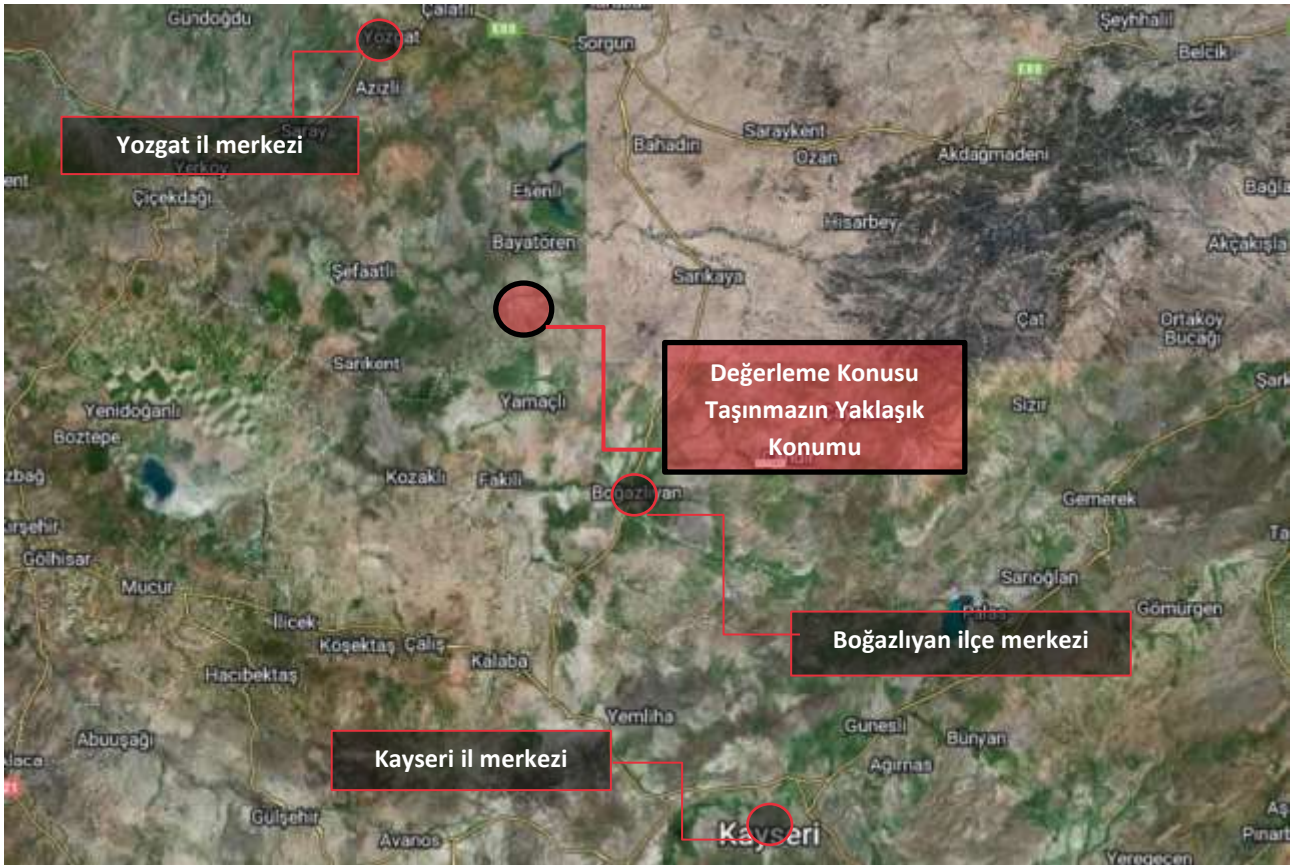

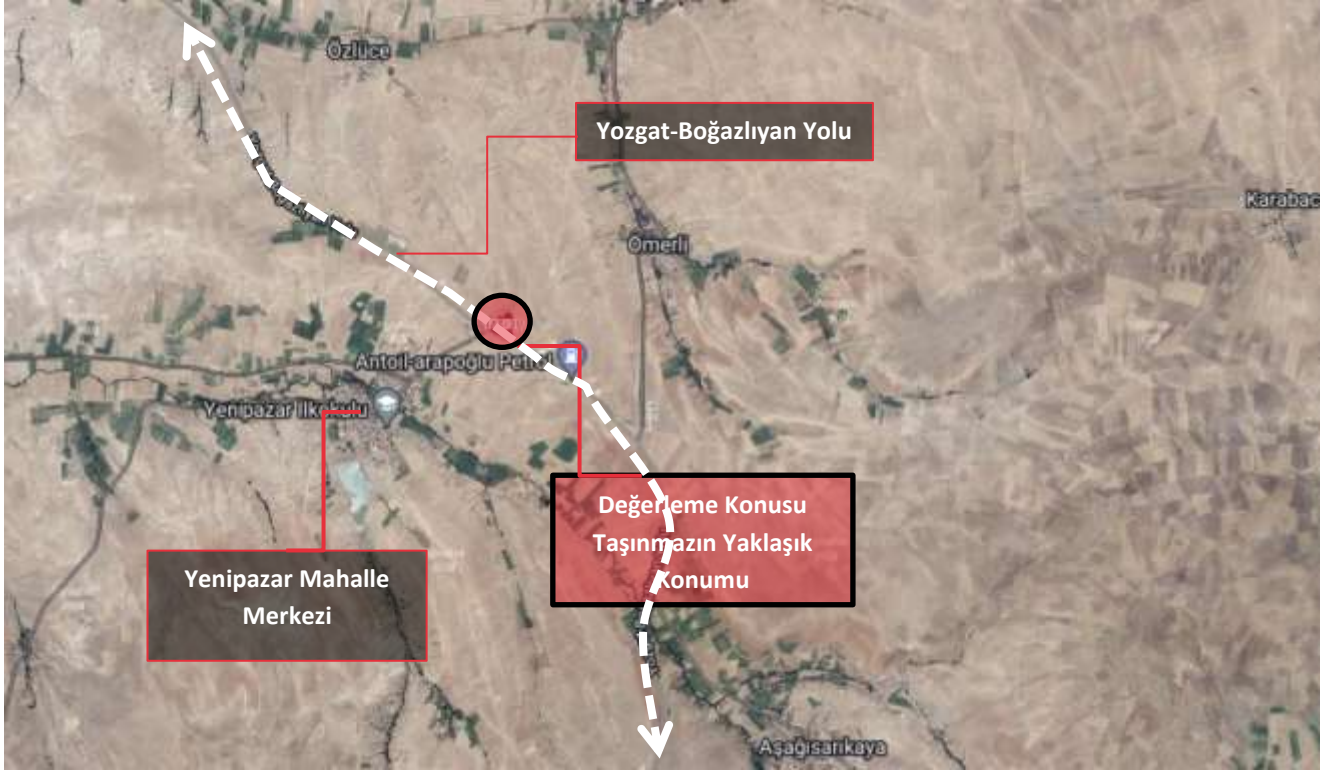

Bazı Önemli Merkezlere Uzaklıklar;

Yer	Mesafe (~)
Yenipazar mahalle merkezi	1,3 km
Boğazlıyan ilçe merkezi	38 km
Yozgat il merkezi	45 km

BÖLÜM 5

GAYRİMENKULÜN FİZİKSEL BİLGİLERİ

Bölüm 5

Gayrimenkulün Fiziksel Bilgileri

5.1 Değerleme Konusu Gayrimenkulün Tanımı, Gayrimenkul Arsa veya Arazi İse Üzerinde Herhangi Bir Yapı Bulunup Bulunmadığı ve Varsa Bu Yapıların Hangi Amaçla Kullanıldığı Hakkında Bilgi

Değerleme konusu taşınmaz, Yozgat ili, Boğazlıyan ilçesi, Yenipazar-Karşıyaka Mahallesi, Ömerli Civarı Mevki, 110 ada 30 parsel no.lu gayrimenkulde konumlanmıştır.

Konu taşınmaz 27.605,71 m² yüz ölçümüne sahip olup "Kantar Binası ve Arsası" vasıflıdır. Taşınmazın üzerinde depo, ofis, lojman ve satış mağazası bulunmaktadır. Konu taşınmaz topoğrafik olarak düz bir yapıya sahip olup, geometrik olarak çokgendir. Taşınmazın Yozgat-Boğazlıyan Yolu'na yaklaşık olarak 250 m cephesi bulunmaktadır.

Ofis ve Lojman binası: Yapı yasal ve mevcut durumuna göre zemin ve 1. normal kat olmak üzere 2 kattan oluşmaktadır. Yapı 625 m² kapalı alanlıdır. Yapının zemin katında açık ofis bölümleri, müdür odası ve WC alanları; 1. normal katında ise 2 adet lojman dairesi bulunmaktadır.

Depo binası: Yapı yasal ve mevcut durumuna göre zemin kattan oluşmakta olup 1.617 m² kapalı alanlıdır. Yapının yüksekliği yaklaşık olarak 7,5 m'dir. Yapının yaklaşık 468 m² kapalı alanı toplantı odası olarak bölümlendirilmiştir.

Satış mağazası: Yapı yasal ve mevcut durumuna göre zemin kattan oluşmakta olup 510 m² kapalı alanlıdır. Zemin katında mağaza bölümleri, ofis alanı, depo bölümü ve WC alanları yer almaktadır.

Parsel üzerinde yer alan 6.500 m² alanlı saha betonu, 200 m² beton duvar, 500 m² tel çit harici müteferrik işler kapsamında değerlendirilmeye tabi tutulmuştur.

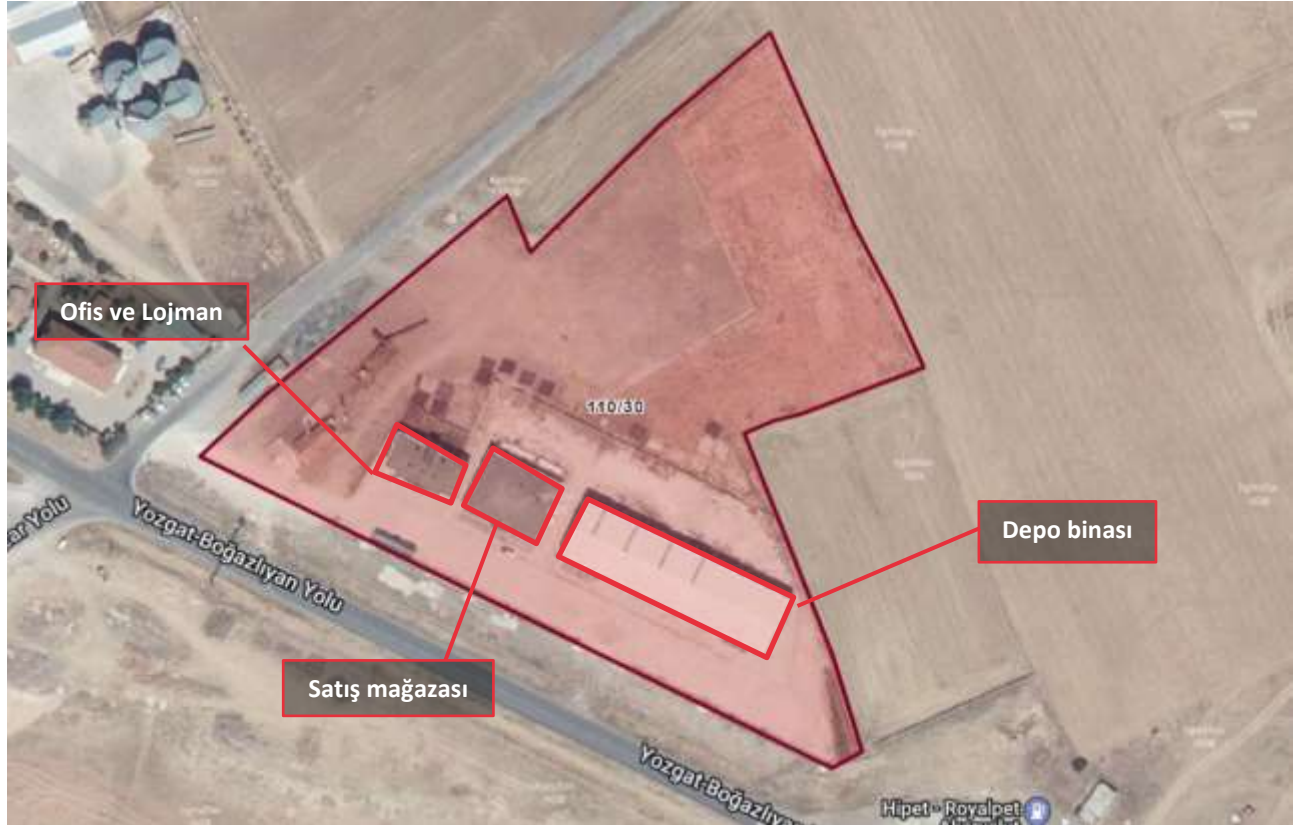

BİNA ALANLARI			
Ada/Parsel	Bina Adı	Bulunduğu Kat	Alan (m ²)
110 ada 30 parsel	Ofis-lojman	Zemin Kat	312,50
		1. normal kat	312,50
		TOPLAM	625,00
	Depo	Zemin Kat	1.617,00
		TOPLAM	1.617,00
	Satış Magazası	Zemin Kat	510,00
TOPLAM		510,00	
TOPLAM ALAN			2.752,00

5.2 Değerleme Konusu Gayrimenkulün Fiziki ve Yapısal Özellikleri

İnşaat Tarzı	Betonarme (Depo, ofis-lojman, satış mağazası)
İnşaat Nizamı	Ayrık nizam
Ana Gayrimenkulün Kat Adedi	Zemin kat ((Depo, satış mağazası) Zemin ve 1 normal kat (Ofis-Lojman)
Bina Toplam İnşaat Alanı	2.752 m ² (Yasal ve mevcut duruma göre)
Yaşı	~5
Dış Cephe	Siva üzeri dış cephe boyası
Elektrik / Su / Kanalizasyon	Şebeke
Isıtma Sistemi	Klima
Havalandırma Sistemi	Mevcut
Asansör	Mevcut değil
Jeneratör	Mevcut değil
Yangın Merdiveni	Mevcut değil
Park Yeri	Açık otopark

5.3 Değerleme Konusu Gayrimenkulün Kullanım Amacı ile İç Mekan İnşaat ve Teknik Özellikleri

Değer takdirinde taşınmazın aşağıda belirtilen iç mekan inşaat ve teknik özelliklerine ait veriler dikkate alınmıştır.

Kullanım Amacı	Depo, ofis-lojman binası ve satış mağazası (Yasal ve mevcut duruma göre)
Alanı	2.752 m ² (Yasal ve mevcut duruma göre)
Zemin	Seramik-granit, ıslak hacimlerde fayans
Duvar	Boya, ıslak hacimlerde fayans
Tavan	Asma tavan
Aydınlatma	Spot aydınlatma

5.4 Varsa Mevcut Yapıyla veya İnşaatı Devam Eden Projeye İlgili Tespit Edilen Ruhsata Aykırı Durumlara İlişkin Bilgiler

Mevcut durumda yapılan incelemelerde ruhsata aykırı herhangi bir durum bulunmamaktadır.

5.5 Ruhsat Alınmış Yapılarda Yapılan Değişiklikleri 3194 Sayılı İmar Kanunu'nun 21'nci Maddesi Kapsamında Yeniden Ruhsat Alınmasını Gerekir Değişiklikler Olup Olmadığı Hakkında Bilgi

Değerleme konusu gayrimenkul üzerinde yer alan yapılar için 3194 Sayılı İmar Kanunu'nun 21'nci Maddesi Kapsamında ruhsat alınmasını gerektirmemektedir.

BÖLÜM 6

SWOT ANALİZİ

Bölüm 6

SWOT Analizi

+ GÜÇLÜ YANLAR

- Konu taşınmaz Yozgat-Boğazlıyan Yolu üzerinde konumludur.
- Konu taşınmaz Yozgat-Boğazlıyan Yolu'na ve Ömerli Yolu'na yaklaşık olarak 250 m cephesi bulunmaktadır.
- Değerleme konusu taşınmaz üzerinde yer alan yapılara ait yasal evrak bulunmaktadır.
- Konu taşınmaz cins tashihini tamamlamıştır.

- ZAYIF YANLAR

- Değerleme konu taşınmazın bulunduğu bölgede arsa-tarla alım satım süresi oldukça uzun sürmektedir.
- Taşınmaz görünürlüğü, taşıt yoğunluğu vb özelliklerin çok az düzeyde olan bir bölgede yer almaktadır.
- Taşınmazın bulunduğu bölgede genellikle tarım alanları bulunmakta olup ticari faaliyette herhangi bir gelişim bulunmamaktadır.

✓ FIRSATLAR

- -

✘ TEHDİTLER

- Pandemi ilan edilen COVID-19 hem global ölçekte hem de ülke genelinde sosyal ve ticari hareketliliği etkilemiş olup ekonomi ve finansal piyasaların ardından gayrimenkul piyasasında da olumsuz etkileri görülebilmektedir.

BÖLÜM 7

DEĞERLEMEDE KULLANILAN YAKLAŞIMLARIN ANALİZİ

Bölüm 7

Değerlemede Kullanılan Yaklaşımların Analizi

7.1 Değerleme Yaklaşımları

Uluslararası Değerleme Standartları kapsamında üç farklı değerlendirme yaklaşımı bulunmaktadır. Bu yaklaşımlar sırasıyla “Pazar Yaklaşımı”, “Maliyet Yaklaşımı” ve “Gelir Yaklaşımı”dır. Her üç yaklaşımın Uluslararası Değerleme Standartları’nda yer alan tanımları aşağıda yer almaktadır.

Pazar Yaklaşımı

Pazar yaklaşımı, gösterge niteliğindeki değer, değerlendirme konusu varlıkla fiyat bilgisi mevcut olan aynı veya benzer varlıklar ile karşılaştırılmalı olarak belirlenmesini sağlar.

Pazar yaklaşımında atılması gereken ilk adım, aynı veya benzer varlıklar ile ilgili pazarda kısa bir süre önce gerçekleşmiş olan işlemlerin fiyatlarının göz önünde bulundurulmasıdır. Az sayıda işlem olmuşsa, bu bilgilerin geçerliliğini saptamak ve kritik bir şekilde analiz etmek kaydıyla, benzer veya aynı varlıklara ait işlem gören veya teklif verilen fiyatları dikkate almak uygun olabilir. Gerçek işlem koşulları ile değer esas ve değerlendirme yapılan tüm varsayımlar arasındaki farklılıkları yansıtılabilmek amacıyla, başka işlemlerden sağlanan fiyat bilgileri üzerinde düzeltme yapmak gerekli olabilir. Ayrıca değerlemesi yapılan varlık ile diğer işlemlerdeki varlıklar arasında yasal, ekonomik veya fiziksel özellikler bakımından da farklılıklar olabilir.

Maliyet Yaklaşımı

Maliyet yaklaşımı, gösterge niteliğindeki değer, bir alıcının, belli bir varlık için, ister satın alma, isterse yapım yoluyla edinilmiş olsun, kendisine eşit faydaya sahip başka bir varlığı elde etme maliyetinden daha fazla ödeme yapmayacağı ekonomik ilkesinin uygulanmasıyla belirlenmesini sağlar.

Bu yaklaşım, pazardaki bir alıcının gereksiz külfet doğuran zaman, elverişsizlik, risk gibi etkenler söz konusu olmadıkça, değerlemesi yapılan varlığa ödeyeceği fiyatın, eşdeğer bir varlığın ister satın alma ister yapım yoluyla maliyetinden fazla olmayacağı ilkesine dayanmaktadır. Değerlemesi yapılan varlıkların cazibesi, yıpranmış veya demode olmaları nedeniyle, genellikle satın alınabilecek veya yapımı gerçekleştirilebilecek alternatiflerinden daha düşüktür. Bunun geçerli olduğu hallerde, kullanılması gereken değer esasına bağlı olarak, alternatif varlığın maliyeti üzerinde düzeltmeler yapmak gerekebilir.

Gelir Yaklaşımı

Gelir yaklaşımı ana başlığı altında değeri belirleyebilmek için farklı yöntemler kullanılmakta olup bunların tümünün ortak özelliği, değer hak sahibi tarafından fiilen elde edilmiş gerçek veya elde edilebilecek tahmini gelirlere dayanıyor olmasıdır.

Bir yatırım amaçlı gayrimenkul için gelir, kira şeklinde olabilirken, sahibi tarafından kullanılan binada mülk sahibinin eşdeğer bir mekânı kiralamak için katlanacağı maliyete dayanan varsayımsal bir kira (veya tasarruf edilen kira) olabilir. Tanımlanan nakit akışları daha sonra bir kapitalizasyon sürecine tabi tutularak değer belirlemede kullanılır. Sabit kalması beklenen gelir akışları, genellikle kapitalizasyon oranı olarak adlandırılan tek bir çarpan kullanılarak kapitalize edilebilir. Bu rakam, paranın zaman maliyeti ile mülkiyet risklerini ve getirilerini yansıtması beklenen, yatırımcı için getiri veya “verimi”; mülkü kendi kullanan bir mülk sahibi için ise kuramsal bir getiri temsil eder.

7.2 Değer Tanımları

Konu değerlendirme çalışmasında rapor sonuç değeri olarak **“Pazar Değeri”** takdir edilmiş olup Uluslararası Değerleme Standartları’na göre değer tanımı aşağıdaki gibidir.

Pazar Değeri

Pazar Değeri, bir varlık veya yükümlülüğün, uygun pazarlama faaliyetleri sonucunda, istekli bir satıcı ve istekli bir alıcı arasında, tarafların bilgilili ve basiretli bir şekilde ve zorlama altında kalmaksızın hareket ettikleri, muvazaasız bir işlem ile değerlendirme tarihi itibarıyla el değiştirmesinde kullanılması gerekli görülen tahmini tutardır.

7.3 Değerlemede Kullanılan Yaklaşımların Analizi ve Bu Yaklaşımların Seçilme Nedenleri

Bu değerlendirme çalışmasında, taşınmazın cins tashihli tapuya sahip olması, sıklıkla alım satımı yapılan nitelikte bir gayrimenkul olmaması ve yapılan araştırmalar doğrultusunda arsa ve bina maliyeti verilerine ulaşılabilir olması dikkate alınarak **“Maliyet Yaklaşımı”** kullanılmıştır. Taşınmazın yer aldığı pazarda **“Depo, ofis-lojman ve satış mağazası”** amaçlı benzer nitelikteki taşınmazların kiralamaya konu olmaması nedeniyle gelir getirme potansiyelinin olmaması dikkate alınarak **“Gelir Yaklaşımı”** uygulanmamıştır. Değerleme konusu taşınmazın yer aldığı pazarda benzer nitelikteki gayrimenkullere ilişkin alım satım piyasasının oluşmaması nedeniyle **“Pazar Yaklaşımı”**na göre değerlendirme yapılması doğru sonuç vermeyeceği için bu yaklaşım kullanılmamıştır. Pazar yaklaşımı sadece maliyet yaklaşımının arsa değerinde kullanılmıştır.

Mevcut ekonomik koşulların, gayrimenkul piyasasının analizi, mevcut trendler ve dayanak veriler ile bunların gayrimenkulün değerine etkileri her bir yaklaşım kapsamında değerlendirilmiştir. Konu taşınmazın konumlu olduğu bölgedeki sektörlerin güncel durumu, mevcut ekonomik koşullar ve piyasa analizi yapılmış olup bu verilerin taşınmaza olumlu / olumsuz etkileri tespit edilmiştir. Tespit edilen etkiler değer takdirinde göz önünde bulundurulmuş, taşınmazın değerine yansıtılmıştır.

Pazar Yaklaşımı

Fiyat Bilgisi Tespit Edilen Emsal Bilgileri ve Bu Bilgilerin Kaynağı

Gayrimenkulün yakın çevresinde yapılan araştırmalar sonucunda konu gayrimenkulün arsasına emsal teşkil edebilecek aşağıdaki emsal bilgilerine ulaşılmıştır.

Arsa Emsalleri / Satış

No	Bilgi Kaynağı	Konum	Lejant	Yapılaşma Koşulları	Satış Durumu/ Zamanı	Yüz Ölçümü (m ²)	Satış Fiyatı		Konu Taşınmazlara Göre Değerlendirme
							(TL)	(TL/m ²)	
1	Yenipazar Belediyesi	Değerleme konusu taşınmaz Yenipazar-Karşıyaka Mahallesi'nde 115 ada 120 no.lu parselde konumludur.	Konut	E: 0,50	Satılmış (1 ay önce)	656,95	28.000	42,62	* Yüz ölçümü daha küçüktür. * Daha dezavantajlı konumdadır. * Yenipazar yoluna cephelidir. * İlgili belediye tarafından açık ihale usulü ile satılmıştır. * KDV hariç fiyatıdır. * Daha avantajlı imar durumuna sahiptir.
2	Yenipazar Belediyesi	Değerleme konusu taşınmaz Yenipazar-Karşıyaka Mahallesi'nde 109 ada 151 no.lu parselde konumludur.	Konut	E: 0,50	Satılmış (1 ay önce)	563,42	24.000	42,59	* Yüz ölçümü daha küçüktür. * Daha dezavantajlı konumdadır. * Yola cephelidir. * İlgili belediye tarafından açık ihale usulü ile satılmıştır. * KDV hariç fiyatıdır. * Daha avantajlı imar durumuna sahiptir.
3	Yenipazar Belediyesi	Değerleme konusu taşınmaz Aşağısarıkaya Mahallesi'nde 121 ada 93 no.lu parselde konumludur.	Konut	E: 0,50	Satılmış (1 ay önce)	689,13	29.800	43,24	* Yüz ölçümü daha küçüktür. * Daha dezavantajlı konumdadır. * Yola cephelidir. * İlgili belediye tarafından açık ihale usulü ile satılmıştır. * KDV hariç fiyatıdır. * Daha avantajlı imar durumuna sahiptir.
4	Bölge Halkı	Değerleme konusu taşınmaz Yenipazar-Karşıyaka Mahallesi'nde konumludur.	Konut	E: 0,50	Satılmış (1 hafta önce)	500	25.000	50	* Yüz ölçümü daha küçüktür. * Daha dezavantajlı konumdadır. * Yola cephelidir. * KDV hariç fiyatıdır. * Daha avantajlı imar durumuna sahiptir.

Değerlendirme:

- Değerleme konusu taşınmazların konumlu olduğu bölgede mülk sahipleri, muhtarlar ve bölge halkı ile yapılan görüşmelerde bölgede sanayi-depolama imarlı arsaların bulunmadığı genellikle tarla ve konut imarlı arsaların yer aldığı öğrenilmiştir. Yapılan araştırmalarda konu taşınmazın bulunduğu bölgede arsaların genellikle belediye tarafından satışının gerçekleştirildiği ve konut imarlı arsalar talep olduğu, taşınmazın konut imarlı arsalarla göre %10-20 oranında daha düşük bedelle satılabileceği bilgisi alınmıştır. Bu görüşler sonucunda konu taşınmazın Yozgat-Boğazlıyan Yolu'na cephe olması, yüz ölçümü, hisse durumu gibi etkenleri göz önüne alınarak metrekare birim değerinin 30-35 TL/m² olabileceği bilgisi alınmıştır.

Emsal Krokisi



KARŞILAŞTIRMA TABLOSU					
	Karşılaştırılan Etmenler	Karşılaştırılabilir Gayrimenkuller			
		1	2	3	4
Alım-Satım Yönelik Düzeltilmeler	Birim Fiyatı (TL/m ²)	43	43	43	50
	Pazarlık Payı	0%	0%	0%	0%
	Mülkiyet Durumu	0%	0%	0%	0%
	Satış Koşulları	0%	0%	0%	0%
	Ruhsata Sahip Olma Durumu	0%	0%	0%	0%
	Piyasa Koşulları	15%	15%	15%	0%
Taşınmaza Yönelik Düzeltilmeler	Konum	10%	20%	15%	10%
	Yapılaşma Hakkı	-15%	-15%	-15%	-15%
	Yüz Ölçümü	-25%	-25%	-25%	-25%
	Fiziksel Özellikleri	0%	0%	0%	0%
	Yasal Özellikleri	0%	0%	0%	0%
Düzeltilmiş Değer		34	39	37	35

✓ Değerleme Uzmanının Profesyonel Takdiri:

Değerleme konusu taşınmaza değer takdir edilirken; taşınmazın yasal ve teknik özellikleri, benzer nitelikteki taşınmazlara ilişkin bilgiler, konumu, ulaşımı, çevre özellikleri, altyapısı, gerçekleştirilen SWOT analizi ve ülkenin ekonomik durumu göz önünde bulundurulmuştur.

Pazar yaklaşımında, araştırmalar sonucu ulaşılan emsallerin, taşınmaza göre olumlu olumsuz özellikleri değerlendirilmiş, bölgede yapılan tüm araştırmalar ve tecrübelerimize dayanarak; taşınmazın arsası için değer takdiri aşağıdaki gibi yapılmıştır.

ARSA DEĞERİ			
Ada /Parsel	Yüz Ölçümü (m ²)	Birim Değer (TL/m ²)	Arsa Değeri (TL)
110 ada 30 parsel	27.605,71	35	965.000
TOPLAM DEĞERİ			965.000

Maliyet Yaklaşımı

Bu analizde gayrimenkullerin arsa değeri ile birlikte bina maliyet değeri maliyet yaklaşımı ile binaların teknik özellikleri, binalarda kullanılan malzemeler, piyasada aynı özelliklerde inşa edilen binaların inşaat maliyetleri ve geçmiş tecrübelerimize dayanarak hesaplanan maliyetler göz önünde bulundurularak değerlendirilmiştir. Binalardaki yıpranma payı, değerlendirme uzmanının tecrübelerine dayalı olarak binanın gözle görülür fiziki durumu dikkate alınarak takdir edilmiştir.

Yapı Maliyetleri ve Diğer Maliyetlerin Tespitinde Kullanılan Bilgiler, Bu Bilgilerin Kaynağı ve Yapılan Diğer Varsayımlar

Değerleme konusu gayrimenkulün üzerinde yer alan yapıların maliyetinin tespitinde konu taşınmaza yakın bölgede yer alan benzer fonksiyona sahip yapıların maliyetinden faydalanılmıştır.

No	Bilgi Kaynağı	Konum	Niteliği	İnşa Yılı	İnşaat Alanı	Birim Maliyet	Düzeltilmiş Birim Maliyet*
1	Yüklenici Firma	Ankara	Depo	2021	3.500 m ²	2.250 TL/m ²	4.175 TL/m ²
2	Yüklenici Firma	Balıkesir	Depo	2021	7.000 m ²	2.000 TL/m ²	3.800 TL/m ²
3	Yüklenici Firma	Tuzla Deri OSB	Fabrika binası	2021	4.000 m ²	1.850 TL/m ²	3.000 TL/m ²

Maliyet yaklaşımı ile değerlendirme çalışmasında, konu taşınmaza yönelik herhangi bir varsayım yapılmamıştır. Yıpranma payları yapıların mevcut fiziki özelliklerine ve inşa yılına göre değerlendirilmiştir.

✓ **Değerleme Uzmanının Profesyonel Takdiri:**

ARSA DEĞERİ			
Ada /Parsel	Yüz Ölçümü (m ²)	Birim Değer (TL/m ²)	Arsa Değeri (TL)
110 ada 30 parsel	27.605,71	35	965.000
TOPLAM DEĞERİ			965.000

BİNA DEĞERİ					
Ada-Parsel	Binalar	Bina Alanı (m ²)	Birim Maliyet (TL/m ²)	Yıpranma Payı (%)	Bina Değeri (TL)
110 ada 30 parsel	Ofis-lojman	625,00	3.750	6%	2.203.125
	Depo	1.617,00	3.250	6%	4.939.935
	Kooperatif	510,00	3.750	6%	1.797.750
TOPLAM					8.940.810

HARİCİ MÜTEFERRİK İŞLER				
Ada-Parsel	Harici ve Müteferrik İşler	Alan (m ²)	Birim Maliyet (TL/m ²)	Toplam Değeri (TL)
110 ada 30 parsel	Saha Betonu	6.500,00	250	1.625.000
	Beton Duvar	200,00	350	70.000
	Tel Çit	500,00	100	50.000
TOPLAM DEĞERİ				1.745.000

MALİYET YAKLAŞIMINA GÖRE TAŞINMAZIN DEĞERİ	
Arsa Değeri	965.000 TL
Bina Değeri	8.940.810 TL
Harici Müteferrik İşler	1.745.000 TL
TAŞINMAZIN TOPLAM DEĞERİ	11.650.810 TL
TAŞINMAZIN TOPLAM YAKLAŞIK DEĞERİ	11.650.000 TL

Gelir Yaklaşımı

Bu değerlendirme çalışmasında gelir yaklaşımı uygulanmamıştır.

7.6 En Verimli ve En İyi Kullanım Analizi

Bir mülkün fiziki olarak uygun olan, yasalarca izin verilen, finansal olarak gerçekleştirilebilir ve değerlemesi yapılan mülkün en yüksek getiriye sağlayan kullanımı, en verimli ve en iyi kullanımıdır.

Yapılan pazar araştırmaları ve değerlendirmeler doğrultusunda, değerlendirme konusu taşınmazın en verimli ve en iyi kullanımı uygulama imar planındaki lejandı ve mevcut kullanımı ile uyumlu olarak “**Sanayi**” amaçlı kullanımıdır.

7.8 KDV Konusu

24.12.2007 tarihli ve 2007/13033 sayılı Bakanlar Kurulu kararı ile yürürlüğe konulan “Mal ve Hizmetlere Uygulanacak KDV Oranlarının Tespitine İlişkin Karar” ve bu karara ilişkin yayımlanan karar ve tebliğler uyarınca güncel KDV oranları aşağıdaki tabloda yer almaktadır.

Bu doğrultuda değerlendirme konusu parsel için ise %18 KDV uygulaması yapılmıştır.

KDV ORANLARI		
İş Yeri Teslimlerinde		18%
Arsa/Arazi Teslimlerinde		8%
01.04.2022 TARİHİNDEN SONRA RUHSAT ALINMASI DURUMUNDA KDV ORANI		
Net Alanı 150 m² ve Üzeri Konutlarda		
Net Alanın 150 m ² 'den Fazla Olan Kısım İçin		18%
Net Alanın 150 m ² 'ye Kadar Olan Kısım İçin *		8%
Net Alanı 150 m²'ye Kadar Konutlarda *		8%
01.04.2022 TARİHİNDEN ÖNCE RUHSAT ALINMASI DURUMUNDA KDV ORANI		
Net Alanı 150 m² ve Üzeri Konutlarda		18%
Net Alanı 150 m²'ye Kadar Konutlarda */**		
01.01.2013 Tarihine Kadar Yapı Ruhsatı Alınan Durumlarda		1%
01.01.2013-31.12.2016 Tarihlerinde Yapı Ruhsatı Alınan Durumlarda	499 TL' ye kadar ise	1%
Yapı Ruhsatının Alındığı Tarihte	500 - 999 TL ise	8%
Emlak Vergisi Yönünden Arsa Birim m ² Rayiç Değeri	1.000 TL ve üzeri	18%
01.01.2017 Tarihi İtibarıyla Yapı Ruhsatı Alınan Durumlarda	1.000 TL'ye kadar ise	1%
Yapı Ruhsatının Alındığı Tarihte	1.000-2.000 TL ise	8%
Emlak Vergisi Yönünden Arsa Birim m ² Rayiç Değeri	2.000 TL üzeri	18%

* 16.05.2012 tarihli ve 6306 sayılı Afet Riski Altındaki Alanların Dönüştürülmesi Hakkında Kanun kapsamında rezerv yapı alanı ve riskli alan olarak belirlenen yerler ile riskli yapıların bulunduğu yerlerdeki konutlarda KDV oranı %1'dir.

** Büyükşehir Belediyesi kapsamındaki illerde yer alan lüks veya birinci sınıf inşaatlarda geçerlidir. Diğer illerde ve 2. ve 3. sınıf basit inşaatlarda, konutun net alanı 150 m²'nin altında ise KDV oranı %1'dir.

*** Kamu kurum ve kuruluşları ile bunların iştirakleri tarafından ihalesi yapılan konut inşaatı projelerinde, yapı ruhsatı tarihi yerine ihale tarihi dikkate alınmalıdır.

BÖLÜM 8

ANALİZ SONUÇLARININ DEĞERLENDİRİLMESİ ve SONUÇ

Bölüm 8

Analiz Sonuçlarının Değerlendirilmesi ve Sonuç

8.1 Sorumlu Değerleme Uzmanının Sonuç Cümlesi

Değerleme uzmanının raporda belirttiği tüm analiz, çalışma ve hususlara katılıyorum.

8.2 Asgari Husus ve Bilgilerden Raporda Yer Verilmeyenlerin Neden Yer Almadıklarının Gerekçeleri

Asgari husus ve bilgilerden raporda yer verilmeyen madde bulunmamaktadır.

8.3 Yasal Gereklere Yerine Getirilip Getirilemediği ve Mevzuat Uyarınca Alınması Gereken İzin ve Belgelerin Tam ve Eksiksiz Olarak Mevcut Olup Olmadığı Hakkında Görüş

Yapılan incelemeye göre taşınmaza ait bila tarihli “Mimari Projeler” ve 06.04.2017 tarihli “Yapı Kullanma İzin Belgeleri” mevcuttur. Değerleme konusu taşınmaz “Kantar Binası ve Arsası” vasıflı olup cins tashihi yapılmıştır. Taşınmaz yasal sürecini tamamlamıştır.

8.4 Varsa Gayrimenkul Üzerindeki Takyidat ve İpotekler ile İlgili Görüş

Değerleme konusu taşınmaz üzerinde takyidat kaydı bulunmamaktadır.

8.5 Değerleme Konusu Gayrimenkulün Üzerinde İpotek veya Gayrimenkulün Değerini Doğrudan ve Önemli Ölçüde Etkileyecek Nitelikte Herhangi Bir Takyidat Bulunması Durumları Hariç Devredilebilmesi Konusunda Bir Sınırlamaya Tabi Olup Olmadığı Hakkında Bilgi

Değerleme konusu taşınmaz üzerinde herhangi bir takyidat kaydı bulunmamaktadır.

8.6 Değerleme Konusu Arsa veya Arazi İse, Alımından İtibaren Beş Yıl Geçmesine Rağmen Üzerinde Proje Geliştirilmesine Yönelik Herhangi Bir Tasarrufta Bulunulup Bulunulmadığına Dair Bilgi

Değerleme konusu taşınmaz “Kantar Binası ve Arsası” niteliğinde olup alımından itibaren üzerinde depo, satış mağazası ve ofis-lojman inşa edilmiştir.

8.7 Değerleme Konusu Üst Hakkı veya Devre Mülk Hakkı İse, Üst Hakkı ve Devre Mülk Hakkının Devredilebilmesine İlişkin Olarak Bu Hakları Doğuran Sözleşmelerde Özel Kanun Hükümlerinden Kaynaklananlar Hariç Herhangi Bir Sınırlama Olup Olmadığı Hakkında Bilgi

Değerleme konusu taşınmaz üst hakkı veya devremülk hakkı değildir.

8.8 Farklı Değerleme Yöntemleri ile Analizi Sonuçlarının Uyumlaştırılması ve Bu Amaçla İzlenen Metotların ve Nedenlerin Açıklaması

Söz konusu değerlendirme çalışmasında konu taşınmaz için maliyet yaklaşımı kullanılarak değer tespiti yapılmıştır.

Yaklaşım	TL
Maliyet Yaklaşımı	11.650.000

Maliyet yaklaşımında değerlemesi yapılan parselin üzerinde konumlu olduğu arsa, pazarda gerçekleştirilen benzer mülklerin satışlarıyla karşılaştırılmıştır. Pazarda yapılan incelemelerde konu taşınmazla benzer nitelikte emsallere ve somut verilere ulaşılmıştır. Tarla üzerindeki yapılar ise her biri için belirlenen birim maliyet değerleri üzerinden değerlendirilmiştir. Yapılardaki yıpranmalar da dikkate alınarak yapılar için değer takdiri yapılmıştır.

Konu taşınmazların bulunduğu bölgede parsel üzerindeki yapılara ait benzer nitelikteki gayrimenkullerin kira piyasasının oluşmaması sebebiyle “Gelir Yaklaşımı” uygulanmamıştır.

Bu doğrultuda rapor sonuç değeri olarak, arsa ve bina maliyetlerinin daha somut verilere dayanıyor olmasından dolayı maliyet yaklaşımıyla hesaplanan toplam pazar değeri takdir edilmiştir. Nihai değer takdir edilirken peşin satış fiyatları esas alınmıştır.

8.9 Nihai Değer Takdiri

TAŞINMAZIN PAZAR DEĞERİ		
Değer Tarihi	30.04.2022	
Pazar Değeri (KDV Hariç)	11.650.000.-TL	Onbirmilyonaltıyüzebin.-TL
Pazar Değeri (KDV Dahil)	13.747.956.-TL	Onüçmilyonyediyüzkırkyedibindokuzyüzelli altı.-TL

Büşra GÜNEŞ
Değerleme Uzman Yardımcısı
Lisans no: 920973

Bilge SEVİLENGÜL
Sorumlu Değerleme Uzmanı
Lisans no: 402484

Ozan KOLCUOĞLU, MRICS
Sorumlu Değerleme Uzmanı
Lisans no: 402293

BÖLÜM 9

EKLER

Bölüm 9

Ekler

1	Tapu Belgesi
2	Takyidat Belgesi
3	İmar Durumu
4	Vaziyet Planı
5	Yapı Ruhsatları
6	Yapı Kullanma İzin Belgeleri
7	Fotoğraflar
8	Özgeçmişler
9	SPK Lisansları ve Mesleki Tecrübe Belgeleri

Ek 1: Tapu Belgesi

Ek 2: Takyidat Belgesi

BU BELGE TOPLAM 2 SAYFADAN OLUŞMAKTADIR BİLGİ AMAÇLIDIR.

Tarih: 27-4-2022-11:56



Tapu Kaydı (Aktif Malikler için Detaylı - ŞBİ var)

TAPU KAYIT BİLGİSİ

Zemin Tipi:	AnaTasınmaz	Ada/Parsel:	110/30
Taşınmaz Kimlik No:	94231735	AT Yüzölçüm(m2):	27605.71
İl/İlçe:	YOZGAT/BOĞAZLIYAN	Bağımsız Bölüm Nitelik:	
Kurum Adı:	Boğazlıyan	Bağımsız Bölüm Brüt Yüzölçümü:	
Mahalle/Köy Adı:	YENİPAZAR-KARŞIYAKA Mah.	Bağımsız Bölüm Net Yüzölçümü:	
Mevkii:	ÖMERLİ CİVARI	Blok/Kat/Giriş/BBNo:	
Cilt/Sayfa No:	25/2462	Arsa Pay/Payda:	
Kayıt Durum:	Aktif	Ana Taşınmaz Nitelik:	KANTAR BİNASI VE ARSASI

MÜLKİYET BİLGİLERİ

(Hisse) Sistem No	Malik	El Birliği No	Hisse Pay/ Payda	Metrekare	Toplam Metrekare	Edinme Sebebi-Tarih-Yevmiye	Terkin Sebebi-Tarih-Yevmiye
355682915	(SN:7760233) KAYSERİ ŞEKER FABRİKASI ANONİM ŞİRKETİ V	-	1/1	27605.71	27605.71	Tevhit İşlemi (TSM) 08-09-2016 4093	-



Bu belgeyi akıllı telefonunuzdan karekod tarama programları ile aşağıdaki barkodu taratarak;

veya Web Tapu anasayfasından (<https://webtapu.tkgm.gov.tr> adresinden) rOXkrQ2K-E1 kodunu Online İşlemler

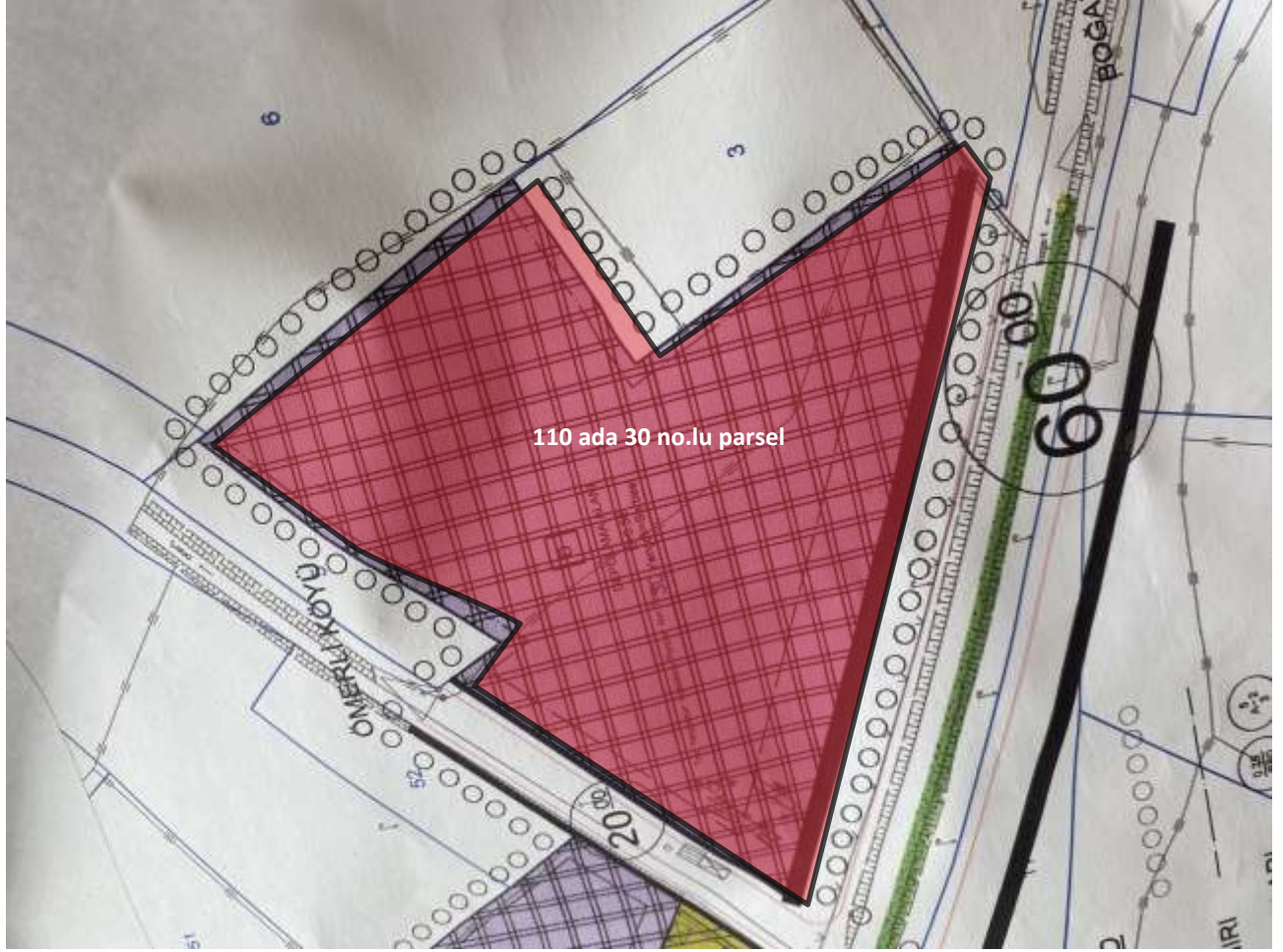
Ek 3: İmar durumu



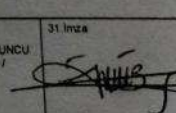
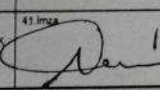

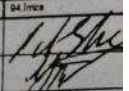
Ek 5: Yapı Ruhsatları

YAPI RUHSATI															
YENİPAZAR BELEDİYESİ İlçe: BOĞAZLIYAN Köy: YENİPAZAR BELDESİ				8. Ruhsatın verilmiş amacı <input type="checkbox"/> 1. Yeni yapı <input type="checkbox"/> 10. Restorasyon <input type="checkbox"/> 2. Yenileme <input type="checkbox"/> 11. Güçlendirme <input type="checkbox"/> 3. Yeniden <input type="checkbox"/> 12. Kullanım değişikliği <input type="checkbox"/> 4. Ek bina <input type="checkbox"/> 13. Fosseptik <input type="checkbox"/> 5. Kat ilavesi <input type="checkbox"/> 14. Mekanik tesisat <input type="checkbox"/> 6. İlave <input type="checkbox"/> 15. Elektrik tesisat <input type="checkbox"/> 7. Geçici <input checked="" type="checkbox"/> 16. İsim değişikliği <input type="checkbox"/> 8. Tadilat <input type="checkbox"/> 17. İstinat duvarı <input type="checkbox"/> 9. Dolgu <input type="checkbox"/> 18. Bahçe duvarı				9. Ruhsatın onay tarihi 17.03.2017		10. Ruhsat no 6		11. İlk ruhsat tarihi 03.10.2016		12. İkinci ruhsat tarihi 04	
Mehalle tanıtım kodu: 1 ELÇİBEY CAD. Diş kapı no: 11 Mevki adı:				13. İmar planı onay tarihi				14. İmar durumu tarihi		15. İmar durumu no					
4. Ada No: 110 5. Parsel No: 30 8. Blok No: 7. Bağımsız bölüm no:				17. Parselasyon plan onay tarihi				18. Parselin kullanım amacı TICARİ		19. Parselin alanı 27605,71					
30. Adres SEKER MAH. OSMAN KAVUNCU BUL. NO: 314 KOCASINAN / KAYSERİ				20. Tapu tescil belgesi veren kurum BOĞAZLIYAN TAPU MÜD				21. Tapu tescil belgesi tarihi 08.09.2016		22. Tapu tescil no 252/462					
31. İmza 				23. ÇED raporu onay tarihi				24. Planlanan inşaat başlama tarihi / / 20		25. Planlanan inşaat bitirme tarihi / / 20					
32. Adı soyadı, unvanı, TC kimlik no MUAHMER ÇİMEN, ÇİMENOĞLU İNŞAAT OTOMOTİV GIDA PETROL VETEM.TIC.LTD.ŞTİ., 18995129262				33. Oda sicil no 33435				42. Adı soyadı, unvanı SABAHATTİN ALIÇI, İNŞAAT MÜHENDİSİ							
34. Bağlı olduğu vergi dairesi adı KAYSERİ				35. Vergi kimlik no 2870674122				43. TC kimlik no 32539918044							
36. Sigorta sicil no				37. Sözleşme tarihi				38. Sözleşme no 0038315715066531							
39. Sicile esas adres LAHAHİYE MAH. AHMET PAŞA CAD. KALENDER İŞ MERKEZİ BLOK NO: 41 İÇ KAPI NO: 501 KOCASINAN / KAYSERİ				40. Sicile esas adres				41. İmza 							
44. Oda sicil no 89855				45. Sigorta sicil no 32539918044				46. Sözleşme tarihi 23.09.2016							
47. Adres AŞAĞI MAH. ATATÜRK BUL. MİSAFIRHANE SİTESİ NO: 302/B İÇ KAPI NO: 3 BOĞAZLIYAN / YOZGAT				48. Adres				49. İmza 							
50. Kullanma amacına göre yapının bağımsız bölümleri ile ortak alanları				51. Bağımsız bölüm sayısı				52. Yüzölçümü (m2)							
53. Benzer yapı sayısı				54. Yapıda bağımsız bölüm sayısı				55. Yapıda konut birimi (daire) sayısı							
56. Yapının taban alanı (m2)				57. Yapı inşaat alanı (m2)				58. Toplam yapı sayısı							
59. Toplam bağımsız bölüm sayısı				60. Toplam konut birimi (daire) sayısı				61. Toplam taban alanı (m2)							
62. Toplam yapı inşaat alanı (m2)				63. Yapının yol kotu altı kat sayısı				64. Yapının yol kotu üstü kat sayısı							
65. Yapının toplam kat sayısı				66. İlave kat sayısı				67. Yapının yol kotu altı yüksekliği (m)							
68. Yapının yol kotu üstü yüksekliği (m)				69. Yapının toplam yüksekliği (m)				70. İlave kat yüksekliği (m)							
71. Yapının sınıfı				72. Yapının grubu				73. 1 m2 maliyeti (TL)							
74. Yapının maliyeti (TL)				75. Yapının arsa değeri (TL)				76. Arsa dahil yapının maliyeti (TL)							
77. Form dış maliyeti (TL)				78. Arsa dahil yapının maliyeti (TL)				79. Form dış maliyeti (TL)							
79. İskelet Sistemi <input checked="" type="checkbox"/> 1. Merkezi ısıtma kaloriferi <input type="checkbox"/> 2. Bina içi kaloriferi <input type="checkbox"/> 3. Kat kaloriferi <input type="checkbox"/> 4. Sobas <input type="checkbox"/> 5. Doğal gaz sobası <input type="checkbox"/> 6. Klima <input type="checkbox"/> 7.				80. Sıcak Su Temin Sistemi <input type="checkbox"/> 1. Termosifon <input checked="" type="checkbox"/> 2. Güneşli <input type="checkbox"/> 3. Güneş kolektörleri <input type="checkbox"/> 4. Kombi <input type="checkbox"/> 5. Müşlerlek <input type="checkbox"/> 6.				81. Sıcak Su Yakıt Cinsi <input type="checkbox"/> 1. Doğalgaz <input type="checkbox"/> 2. LPG <input type="checkbox"/> 3. Fuel-oil <input type="checkbox"/> 4. Elektrik <input type="checkbox"/> 5. Katı Yakıt <input type="checkbox"/> 6. Termal <input type="checkbox"/> 7.							
82. Isıtma Sistemi <input type="checkbox"/> 1. Isıtma suyu <input type="checkbox"/> 2. Kuru suyu <input type="checkbox"/> 3. Pnömatik suyu <input type="checkbox"/> 4. Tasıma suyu <input type="checkbox"/> 5.				83. Abık su <input type="checkbox"/> 1. Kanalizasyon <input checked="" type="checkbox"/> 2. Fosseptik <input type="checkbox"/> 3.				84. Tesisatlar <input type="checkbox"/> 1. Anıtma <input type="checkbox"/> 2. Baz istasyonu <input type="checkbox"/> 3. Doğalgaz <input type="checkbox"/> 4. Elektrik <input checked="" type="checkbox"/> 5. Haberleşme <input type="checkbox"/> 6. Pl. su <input type="checkbox"/> 7. Temiz su <input type="checkbox"/> 8. Hidrofor <input type="checkbox"/> 9. Jeneratör <input type="checkbox"/> 10. Paratoner <input type="checkbox"/> 11. Yangın tesisatı <input type="checkbox"/> 12.							
85. Ortak Kullanım Alanları <input type="checkbox"/> 1. Asansör <input type="checkbox"/> 2. Bekçi kulübesi <input type="checkbox"/> 3. Açık otopark <input type="checkbox"/> 4. Kapalı otopark <input type="checkbox"/> 5. Kapıcı dairesi <input type="checkbox"/> 6. Kömürhane <input type="checkbox"/> 7. Ortak depo <input type="checkbox"/> 8. Sığınak <input type="checkbox"/> 9. Su deposu <input type="checkbox"/> 10. Yangın merdiveni <input type="checkbox"/> 11. Yüzme havuzu <input type="checkbox"/> 12.				86. Yapının Taşıyıcı Sistemi <input type="checkbox"/> 1. İskelet (Karkas) <input type="checkbox"/> 2. Yığma (Kagir) <input type="checkbox"/> 3. Prefabrik <input type="checkbox"/> 4. Yarı prefabrik <input type="checkbox"/> 5. Karma <input type="checkbox"/> 6.				87. Duvar Dolgu Maddesi Cinsi <input checked="" type="checkbox"/> 1. Braket <input type="checkbox"/> 2. Tuğla <input type="checkbox"/> 3. Taş <input type="checkbox"/> 4. Ahşap <input type="checkbox"/> 5. Kerpiç <input type="checkbox"/> 6. Gazbeton <input type="checkbox"/> 7. Beton blok <input type="checkbox"/> 8. Half panel <input type="checkbox"/> 9.							
88. Döşeme <input type="checkbox"/> 1. Plak Kırık <input type="checkbox"/> 2. Mantar döşeme <input checked="" type="checkbox"/> 3. Asmolen <input type="checkbox"/> 4. Ahşap <input type="checkbox"/> 5. Hazır yapı elemanı <input type="checkbox"/> 6.				89. Onay tarihi 20.08.2016				90. Adı soyadı PEMBEĞÜL SELMAN							
91. TC kimlik no 52789247756				92. Oda sicil no 23565				93. Adresi KONAKLAR MAH. AVANOS CAD. C BLOK NO: 174 İÇ KAPI NO: 9 MELİKGAZİ / KAYSERİ							
94. İmza 				95. Onay tarihi 20.08.2016				96. Adı soyadı YUNUS KULUÇASLAN							
97. TC kimlik no 29683023102				98. Oda sicil no 93869				99. Adresi DERİMLER MAH. 1773 SK. A BLOK NO: 5 İÇ KAPI NO: 25 MELİKGAZİ / KAYSERİ							
100. Onay tarihi 20.08.2016				101. Adı soyadı SAMET BANCACAK				102. Oda sicil no 55387156550							
103. Onay tarihi 20.08.2016				104. Adı soyadı METİN ÖZKAN				105. Oda sicil no 70321098864							
106. Onay tarihi 20.08.2016				107. Adı soyadı MUSTAFA ÖZÖZ				108. Oda sicil no 69415127866							
109. Onay tarihi 20.08.2016				110. Adı soyadı MEHMET BİYİKLİ				111. Oda sicil no 38824708932							

YAPI RUHSATI															
YENİPAZAR BELEDİYESİ YENİPAZAR BELEDİYESİ KARŞIYAKA Mahalle tanımlı kodu: 1 ELÇİBEY CAD. Diğ. kapı no: 13						8.Ruhsatın veriliş amacı: <input type="checkbox"/> 1.Yeni yapı <input type="checkbox"/> 10.Restorasyon <input type="checkbox"/> 2.Yenileme <input type="checkbox"/> 11.Güçlendirme <input type="checkbox"/> 3.Yerinden <input type="checkbox"/> 12.Kullanım değişikliği <input type="checkbox"/> 4.Ek bina <input type="checkbox"/> 13.Fosforçuk <input type="checkbox"/> 5.Kat ilavesi <input type="checkbox"/> 14.Makarık tesisatı <input type="checkbox"/> 6.İlave <input type="checkbox"/> 15.Elektrik tesisatı <input type="checkbox"/> 7.Geçici <input type="checkbox"/> 16.İsm değişikliği <input type="checkbox"/> 8.Tadilat <input type="checkbox"/> 17.İstinat duvarı <input type="checkbox"/> 9.Doluğu <input type="checkbox"/> 18.Batığı duvarı		9.Ruhsatın onay tarihi 13.03.2017		10.Ruhsat no 8		11.İlk ruhsat tarihi 03.10.2016		12.İk. ruhsat no 03	
3.Pafla No: 110				4.Ade No: 30		5.Parsel No: 30		6.Blok No: 7		7.Bağınmaz bölüm no:					
Yapı Sahibinin 27.Adi soyadı, unvanı, TC kimlik no KAYSERİ ŞEKER FABRİKASI A.Ş.			Yapı Müteahhidinin 32.Adi soyadı, unvanı, TC kimlik no MÜHAMMER ÇİMEN ÇİMENHOĞLU İNŞAAT OTOMOTİV GIDA PETROL VETEM TİC.LTD.ŞTİ. - 16995129262			Şantiye Şefinin 42.Adi soyadı, unvanı SABAHAETTİN ALICI İNŞAAT MÜHENDİSİ									
28.Bağlı olduğu vergi dairesi adı KAYSERİ			33.Öde sicil no 33435			43.TC kimlik no 32536918044									
29.Vergi kimlik no 5400041115			34.Bağlı olduğu vergi dairesi adı KAYSERİ			35.Vergi kimlik no 2570674122			44.Öde sicil no 89655						
30.Adres ŞEKER MAH. OSMAN KAVUNCU BUL. NO: 314 KOCASINAN / KAYSERİ			31.İmza			36.Sigorta sicil no			37.Sözleşme tarihi		38.Sözleşme no				
39.Yapı mülkiyet hakkı belge no 0038315715099031			40. Sicile esas adres SAHABİYE MAH. AHMET PAŞA CAD. KALENDER İŞ MERKEZİ BLOK NO: 41 İÇ KAPI NO: 501 KOCASINAN / KAYSERİ			41.İmza			48.Adres ASAĞI MAH. ATATÜRK BUL. MISAFIRHANE SİTESİ NO: 3008 İÇ KAPI NO: 3 BOĞAZLIYAN / YOZGAT			49.İmza			
Form Düzenlenen Kısımları İlgili Özellikler				Yapı İle İlgili Özellikler											
50.Kullanma amacına göre yapının bağınmaz bölümleri ile ortak alanları		51.Bağınmaz bölüm sayısı		52.Yüzölçümü (m ²)		53.Benzar yapı sayısı		54.Yapıda bağınmaz bölüm sayısı		55.Yapıda konut birimi(daire) sayısı		56.Yapının taban alanı(m ²)		57.Yapı inşaat alanı(m ²)	
12 - İkamet Hariç:		1		466		1		1		1		468		468	
58.Toplam yapı sayısı:		59.Toplam bağınmaz bölüm sayısı:		60.Toplam konut birim(daire) sayısı:		61.Yapının toplam alanı(m ²):		62.Toplam yapı inşaat alanı(m ²):		63.Yapının yol kotu altı kat sayısı:		64.Yapının toplam kat sayısı:		65.Yapının toplam yüksekliği(m):	
1		1		1		468		468		1		4,5		70	
66.Yapının toplam yüksekliği(m):		67.Yapının yol kotu üstü yüksekliği(m):		68.Yapının yol kotu üstü yüksekliği(m):		69.Yapının toplam yüksekliği(m):		70.Yapının toplam yüksekliği(m):		71.Yapının sınıfı		72.Yapının grubu		73.1.m ² maliyet (TL)	
4,5		4,5		4,5		4,5		4,5		IV		B		929	
74.Yapının maliyeti (TL)		75.Yapının arsa değeri (TL)		76.Yapının arsa değeri (TL)		77.Yapının arsa değeri (TL)		78.Arsa dehi yapının maliyeti (TL)		79.Arsa dehi yapının maliyeti (TL)		80.Yapının toplam maliyeti (TL)		81.Yapının toplam maliyeti (TL)	
430560		50000		50000		480580		480580		430590		430590		430590	
Yapının Teknik Özellikleri															
78.İstima Sistemi <input type="checkbox"/> 1.Merkezi istimali katlar <input type="checkbox"/> 2.Bina iç katlar <input type="checkbox"/> 3.Kat katlar <input type="checkbox"/> 4.Soba <input type="checkbox"/> 5.Doğal gaz sobası <input type="checkbox"/> 6.Klima <input type="checkbox"/> 7.				84.Tesisatlar <input type="checkbox"/> 1.Yerine <input type="checkbox"/> 2.Bez itirazı <input type="checkbox"/> 3.Doğalgaz <input type="checkbox"/> 4.Elektrik <input type="checkbox"/> 5.Haberleşme <input type="checkbox"/> 6.Pi su <input type="checkbox"/> 7.Temiz su <input type="checkbox"/> 8.Hidrofor <input type="checkbox"/> 9.Jenarator <input type="checkbox"/> 10.Planörler <input type="checkbox"/> 11.Yangın tesisatı <input type="checkbox"/> 12.				85.Özellik Kullanım Alanları <input type="checkbox"/> 1.Aaşağı <input type="checkbox"/> 2.Bekli kulübesi <input type="checkbox"/> 3.Açık otopark <input type="checkbox"/> 4.Kapalı otopark <input type="checkbox"/> 5.Kapalı daireler <input type="checkbox"/> 6.Konutluk <input type="checkbox"/> 7.Örtük depo <input type="checkbox"/> 8.Şişinik <input type="checkbox"/> 9.Su deposu <input type="checkbox"/> 10.Yangın merdiveni <input type="checkbox"/> 11.Yüzme havuzu <input type="checkbox"/> 12.				86.Yapının Yapıya Sistemi <input type="checkbox"/> 1.İkizli (Karkas) <input type="checkbox"/> 1.1.Betonarme <input type="checkbox"/> 1.1.1.Çerçevesiz sistem <input type="checkbox"/> 2.Y-İzme (Kagir) <input type="checkbox"/> 1.2.Ahşap <input type="checkbox"/> 1.2.Perdeli sistem <input type="checkbox"/> 3.Prefabrik <input type="checkbox"/> 1.3.Çelik <input type="checkbox"/> 1.3.Çerçevesiz-Perdeli sistem <input type="checkbox"/> 4.Yarı prefabrik <input type="checkbox"/> 5.Karma			
79.İstima Amacı Kullanılan Yakıt Cinsi <input type="checkbox"/> 1.Katı yakıt <input type="checkbox"/> 2.Fuel-öl <input type="checkbox"/> 3.Doğal gaz <input type="checkbox"/> 4.LPG <input type="checkbox"/> 5.Elektrik <input type="checkbox"/> 6.Güneş <input type="checkbox"/> 7.Termal <input type="checkbox"/> 8.Rüzgar <input type="checkbox"/> 9.				80.Sıcak Su Temin Sistemi <input type="checkbox"/> 1.Termosifon <input type="checkbox"/> 2.Sofban <input type="checkbox"/> 3.Fuel-öl <input type="checkbox"/> 4.Elektrik <input type="checkbox"/> 5.Güneş kolektörleri <input type="checkbox"/> 6.Konutluk <input type="checkbox"/> 7.3.Katı Yakıt <input type="checkbox"/> 8.Termal <input type="checkbox"/> 9.				81.Sıcak Su Yakıt Cinsi <input type="checkbox"/> 1.Doğalgaz <input type="checkbox"/> 2.LPG <input type="checkbox"/> 3.Fuel-öl <input type="checkbox"/> 4.Elektrik <input type="checkbox"/> 5.Katı Yakıt <input type="checkbox"/> 6.Termal <input type="checkbox"/> 7.				82.İçme Suyu <input type="checkbox"/> 1.Şehir suyu <input type="checkbox"/> 2.Kuyu suyu <input type="checkbox"/> 3.Fosforçuk <input type="checkbox"/> 3.Pınar suyu <input type="checkbox"/> 4.Tayınma suyu <input type="checkbox"/> 1.Kanalizasyon			
87.Düver Doğru Maddesi Cinsi <input type="checkbox"/> 1.Çelik <input type="checkbox"/> 2.Tuğla <input type="checkbox"/> 3.Taş <input type="checkbox"/> 4.Ahşap <input type="checkbox"/> 5.Kirpiç <input type="checkbox"/> 6.Gazbeton <input type="checkbox"/> 7.Beton blok <input type="checkbox"/> 8.Haftlı panel <input type="checkbox"/> 9.				88.Döşeme <input type="checkbox"/> 1.Plak Kiriş <input type="checkbox"/> 1.1.1.Çerçevesiz sistem <input type="checkbox"/> 2.Mantar döşeme <input type="checkbox"/> 3.Asmolen <input type="checkbox"/> 4.Ahşap <input type="checkbox"/> 5.Hazır yapı elemanı <input type="checkbox"/> 6.											
Yapı Projeleri															
89.Çinay tarihi		90.Adi soyadı		91.TC kimlik no		92.Öde sicil no		93.Adres		94.İmza					
20.09.2016		PEMBEGÜL SELMAN		52786247758		23565		KORUKLAR MAH. AVANOS CAD. C BLOK NO: 174 İÇ KAPI NO: 6 MELİKGAZI / KAYSERİ							
04.04.2016		YURUS KILIÇASLAN		29663023102		93668		ŞERİR MAH. 173. SK. A BLOK NO: 5 İÇ KAPI NO: 29 MELİKGAZI / KAYSERİ							
20.09.2016		SAMET SARCAK		50387156550		93701		CIRGALAN MAH. 379. SK. NO: 5 KOCASINAN / KAYSERİ							
20.09.2016		MEYİN ÖZKAN		70321089864		94817		YENİŞEHİR MAH. SÜLEYMAN NAZİP CAD. NO: 53 İÇ KAPI NO: 11 KOCASINAN / KAYSERİ							
20.09.2016		MUSTAFA ÖZÖZ		69415127598		4034		YENİDOĞAN MAH. ÇİĞDEM SK. VOLKAN YAPI KOOP. SİTESİ NO: 18 İÇ KAPI NO: 8 BOĞAZLIYAN / YOZGAT							
20.09.2016		MEHMET BAYIKLI		38824708932		14152		KÖK MAH. ESER SK. NO: 4 İÇ KAPI NO: 4 MELİKGAZI / KAYSERİ							

YENİPAZAR BELEDİYESİ		YAPI RUHSATI				103681409	
Adres: ZGAT İlçe: BOĞAZLIYAN Mahalle: YENİPAZAR BELDESİ		8. Ruhsatın veriliş amacı: <input type="checkbox"/> 1. Yeni yapı <input type="checkbox"/> 10. Restorasyon <input type="checkbox"/> 2. Yenilene <input type="checkbox"/> 11. Güçlendirme <input type="checkbox"/> 3. Yanıdan <input type="checkbox"/> 12. Kullanım değişikliği <input type="checkbox"/> 4. Ek bina <input type="checkbox"/> 13. Fosforik <input type="checkbox"/> 5. Kat ilavesi <input type="checkbox"/> 14. Mekanik tesisat <input type="checkbox"/> 6. İlave <input type="checkbox"/> 15. Elektrik tesisat <input type="checkbox"/> 7. Geçici <input checked="" type="checkbox"/> 16. İsm değişikliği <input type="checkbox"/> 8. Tadilat <input type="checkbox"/> 17. İstinat duvarı <input type="checkbox"/> 9. Dolgu <input type="checkbox"/> 18. Bahçe duvarı		9. Ruhsatın onay tarihi: 17.03.2017		10. Ruhsat no: 09	
Mahalle tanımlı kodu: 1		13. İmar planı onay tarihi:		14. İmar durumu tarihi:			
Dış kapı no: 5		17. Parselasyon plan onay tarihi:		18. Parselin kullanım amacı: TİCARİ			
Mevki adı: ELÇİBEY CAD.		20. Tapu tescil belgesi veren kurum: BOĞAZLIYAN TAPU MÜD.		21. Tapu tescil belgesi tarihi: 08.09.2016			
4. Ada No: 110		5. Parşel No: 30		22. Tapu tescil belgesi no: 25/2452			
8. Blok No:		7. Bağımsız bölüm no:		23. ÇED raporu onay tarihi:			
				24. Planlanan inşaat başlama tarihi: / / 20			
				25. Planlanan inşaat bitirme tarihi: / / 20			
				26. Ruhsatın geçerlik tarihi: / / 20			
Sahibinin Adı, unvanı, TC kimlik no: ŞEKER FABRİKASI A.Ş.		Yapı Mütahhidi 32. Adı, soyadı, unvanı, TC kimlik no: MUHAMMER ÇİMEN, ÇİMENOĞLU İNSAAT OTOMOTİV GIDA PETROL VETEM.TİC.LTD.ŞTİ., 18965129262		Şantiye Şefinin 42. Adı, soyadı, unvanı: BABAHATTİN ALICI, İNŞAAT MÜHENDİSİ			
33. Oda sicil no: 33435		34. Bağlı olduğu vergi dairesi adı: KAYSERİ		43. TC kimlik no: 32539918044			
35. Vergi kimlik no: 2570674122		36. Sigorta sicil no:		44. Oda sicil no: 89655			
37. Sözleşme tarihi:		38. Sözleşme no:		45. Sigorta sicil no: 32539918044			
39. Yapı mütahhidi yetki belge no: 0038315715065531		40. Sicile esas adres: SAHABİYE MAH. AHMET PAŞA CAD. KALENDER İŞ MERKEZİ BLOK NO: 41 İÇ KAPI NO: 501 KOCASINAN / KAYSERİ		46. Sözleşme tarihi:			
41. İmza:		47. Sözleşme no: 1		48. Adres: AŞAĞI MAH. ATATÜRK BUL. MİSAFİRHANE SİTESİ NO: 3029 İÇ KAPI NO: 3 BOĞAZLIYAN / YOZGAT			
49. İmza:							
Yapı Düzenlenen Kısmın İle İlgili Özellikler		Yapı İle İlgili Özellikler					
51. Bağımsız bölüm sayısı: 1		52. Yüzölçümü (m ²): 1149		53. Benzer yapı sayısı: 1			
54. Yapıda bağımsız bölüm sayısı: 1		55. Yapıda konut birim(daire) sayısı: 1		56. Yapının taban alanı (m ²): 1149			
57. Yapı inşaat alanı (m ²): 1149		58. Toplam yapı sayısı: 1		59. Toplam bağımsız bölüm sayısı: 1			
60. Toplam konut birim(daire) sayısı: 1		61. Toplam taban alanı (m ²): 1149		62. Toplam inşaat alanı (m ²): 1149			
63. Yapının yol kotu altı kat sayısı: 1		64. Yapının yol kotu üstü kat sayısı: 1		65. Yapının toplam kat sayısı: 1			
66. İlave kat sayısı:		67. Yapının yol kotu üstü yüksekliği (m): 7.88		68. Yapının yol kotu üstü yüksekliği (m): 7.88			
69. Yapının toplam yüksekliği (m): 7.88		70. İlave kat yüksekliği (m):		71. Yapının sınıfı: II			
72. Yapının grubu: C		73. 1 m ² maliyeti (TL): 460		74. Yapının maliyeti (TL): 528540			
75. Yapının arsa değeri (TL): 50000		76. Arsa dahil yapının maliyeti (TL): 578540		77. Form düzenleniş kısmın maliyeti (TL): 528540			
Yapının Teknik Özellikleri		84. Tesisatlar		85. Ortak Kullanım Alanları			
78. İstima Sistemi: <input checked="" type="checkbox"/> 1. Merkezi ısıtmalı kalorifer <input type="checkbox"/> 2. Bina içi kalorifer <input type="checkbox"/> 3. Kat kaloriferi <input type="checkbox"/> 4. Soba		<input type="checkbox"/> 1. Arıtma <input type="checkbox"/> 2. Baz istasyonu <input type="checkbox"/> 3. Doğalgaz <input type="checkbox"/> 4. Elektrik <input type="checkbox"/> 5. Haberleşme <input type="checkbox"/> 6. Pa su <input type="checkbox"/> 7. Termiz su <input type="checkbox"/> 8. Hidrofor <input type="checkbox"/> 9. Jeneratör <input type="checkbox"/> 10. Paratoner <input type="checkbox"/> 11. Yangın tesisatı <input type="checkbox"/> 12.		<input type="checkbox"/> 1. Asansör <input type="checkbox"/> 2. Bekçi kulübesi <input type="checkbox"/> 3. Açık otopark <input type="checkbox"/> 4. Kapalı otopark <input type="checkbox"/> 5. Kapıcı dairesi <input type="checkbox"/> 6. Kömürlük <input type="checkbox"/> 7. Ortak depo <input type="checkbox"/> 8. Sığınak <input type="checkbox"/> 9. Su deposu <input type="checkbox"/> 10. Yangın merdiveni <input type="checkbox"/> 11. Yüzme havuzu <input type="checkbox"/> 12.			
79. Isınma Amacı Kullanılan Yakıt Cinsi: <input type="checkbox"/> 1. Katt yakıt <input checked="" type="checkbox"/> 2. Fuel-oil <input type="checkbox"/> 3. Doğal gaz <input type="checkbox"/> 4. LPG <input type="checkbox"/> 5. Elektrik <input type="checkbox"/> 6. Güneş <input type="checkbox"/> 7. Termal <input type="checkbox"/> 8. Rüzgâr <input type="checkbox"/> 9.		81. Sıcak Su Yakıt Cinsi: <input type="checkbox"/> 1. Termosifon <input checked="" type="checkbox"/> 2. Soğuk su <input type="checkbox"/> 3. Güneş kolektörü <input type="checkbox"/> 4. Kombi <input type="checkbox"/> 5. Doğalgaz <input type="checkbox"/> 6. Elektrik <input type="checkbox"/> 7. Fuel-oil <input type="checkbox"/> 8. Katt Yakıt <input type="checkbox"/> 9. Termal <input type="checkbox"/> 10. Diğer <input type="checkbox"/>		86. Yapının Tesisat Sistemi: <input type="checkbox"/> 1. İskelet (Karkas) <input type="checkbox"/> 1.1. Betonarme <input type="checkbox"/> 1.1.1. Çerçevesiz sistem <input type="checkbox"/> 1.2. Ahşap <input type="checkbox"/> 1.2. Perdeli sistem <input type="checkbox"/> 1.3. Çelik <input type="checkbox"/> 1.3.1. Çerçevesiz-Perdeli sistem <input type="checkbox"/> 2. Yığma (Kagir) <input type="checkbox"/> 3. Prefabrik <input type="checkbox"/> 4. Yarı prefabrik <input type="checkbox"/> 5. Karme <input type="checkbox"/> 6.			
80. Sıcak Su Temin Şekli: <input type="checkbox"/> 1. Termosifon <input checked="" type="checkbox"/> 2. Soğuk su <input type="checkbox"/> 3. Güneş kolektörü <input type="checkbox"/> 4. Kombi <input type="checkbox"/> 5. Doğalgaz <input type="checkbox"/> 6. Elektrik <input type="checkbox"/> 7. Fuel-oil <input type="checkbox"/> 8. Katt Yakıt <input type="checkbox"/> 9. Termal <input type="checkbox"/> 10. Diğer <input type="checkbox"/>		82. İlgili Su: <input type="checkbox"/> 1. Şehir suyu <input type="checkbox"/> 2. Kuyuyu suyu <input type="checkbox"/> 3. Pınar suyu <input type="checkbox"/> 4. Tapınma suyu <input type="checkbox"/> 5. Kanalizasyon <input type="checkbox"/> 6. Fosforik		87. Duvar Dolgu Maddesi Cinsi: <input type="checkbox"/> 1. Braket <input type="checkbox"/> 2. Tuğla <input type="checkbox"/> 3. Taş <input type="checkbox"/> 4. Ahşap <input type="checkbox"/> 5. Kerpiç <input type="checkbox"/> 6. Gazbeton <input checked="" type="checkbox"/> 7. Beton blok <input type="checkbox"/> 8. Hafif panel <input type="checkbox"/> 9.			
83. Atık su: <input type="checkbox"/> 1. Kanalizasyon <input type="checkbox"/> 2. Fosforik		88. Döşeme: <input checked="" type="checkbox"/> 1. Plak Kirli <input type="checkbox"/> 2. Mantar döşeme <input type="checkbox"/> 3. Asmolen <input type="checkbox"/> 4. Ahşap <input type="checkbox"/> 5. Hazır yapı elemanı <input type="checkbox"/> 6.					
Yapı Projeleri		90. Adı, soyadı: PEMBEĞÜL SELMAH		91. TC kimlik no: 52789247195			
92. Onay tarihi: 20.09.2016		93. Adresi: KONAKLAR MAH. AVANOS CAD. C BLOK NO: 174 İÇ KAPI NO: 6 MELİKGAZI / KAYSERİ		94. İmza:			
95. Onay tarihi: 20.09.2016		96. Adresi: GERİM MAH. 1773. SK. A BLOK NO: 5 İÇ KAPI NO: 25 MELİKGAZI / KAYSERİ					
97. Onay tarihi: 20.09.2016		97. Adresi: DİRGALAN MAH. 379. SK. NO: 3 KOCASINAN / KAYSERİ					
98. Onay tarihi: 20.09.2016		98. Adresi: YENİSEHIR MAH. SÜLEYMAN NAZIF CAD. NO: 53 İÇ KAPI NO: 11 KOCASINAN / KAYSERİ					
99. Onay tarihi: 20.09.2016		99. Adresi: YENİDOĞAN MAH. ÇİDDEM SK. VOLKAN YAPI KOOP SİTESİ NO: 18 İÇ KAPI NO: 8 BOĞAZLIYAN / YOZGAT					
100. Onay tarihi: 20.09.2016		100. Adresi: KÖK MAH. ERER SK. NO: 4 İÇ KAPI NO: 4 MELİKGAZI / KAYSERİ					

Ek 6: Yapı Kullanma İzin Belgeleri

YAPI KULLANMA İZİN BELGESİ										110705670									
1. Belgeyi veren kurum: YENİPAZAR BELEDİYESİ				9. Belgenin veriliş amacı: <input type="checkbox"/> Kısmi Kullanma İznine <input checked="" type="checkbox"/> Yapı Kullanma İznine				10. Belgenin onay tarihi: 06.04.2017		11. Belge no: 2									
2. Belge verilen yapının adresi: İL: YOZGAT İlçe: BOĞAZLIYAN				12. Belgeyi esas ruhsat: <input checked="" type="checkbox"/> 1.Yeni yapı <input type="checkbox"/> 2.Yenileme <input type="checkbox"/> 3.Yeniden <input type="checkbox"/> 4.Ek bina <input type="checkbox"/> 5.Kat ilavesi <input type="checkbox"/> 6.İlave <input type="checkbox"/> 7. Geçici															
Bucak: KARSİYAKA Köy: YENİPAZAR BELDESİ				8. Tadilat <input type="checkbox"/> 9. Dolgu <input type="checkbox"/> 10. Restorasyon <input type="checkbox"/> 11. Döşendime <input type="checkbox"/> 12. Kullanım değişikliği <input type="checkbox"/> 13. Fosforik <input type="checkbox"/> 14. Mekarık teslatı															
Belediye: YENİPAZAR BELEDİYESİ				15. Elektrik teslatı <input type="checkbox"/> 16. İstinat duvarı <input type="checkbox"/> 17. İstinat duvarı <input type="checkbox"/> 18. Bahçe duvarı <input type="checkbox"/> 19.															
Mahalle: KARSİYAKA Mahalle tanıtım kodu: 1				13. İlk yapı ruhsatı tarihi: 03.10.2018		14. İlk yapı ruhsatı no: 04		15. Son yapı ruhsatı tarihi:		16. Son yapı ruhsatı no:									
Meydan/buvar/caddesi/sokak/köşe adı: ELÇİBEY CAD.				17. Yenileme ruhsatı tarihi:		18. Yeniden ruhsat tarihi:		19. Tadilat ruhsatı tarihi:		20. İmar planı onay tarihi:									
Caddesi/Sokak tanıtım kodu: 21				21. İmar durumu no:		22. İmar durumu no:		23. Zemin etüdü onay tarihi:		24. ÇED raporu onay tarihi:									
Site adı:				25. Tapu teslatı belgesi tarihi: 08.09.2016		26. Tapu teslatı belgesi no: 25/2462		27. Tapu teslatı belgesi veren kurum: BOĞAZLIYAN TAPU MÜD.		28. Parselin kullanım amacı: TİCARİ									
3. Parça No:				4. Ada No: 110		5. Parsel No: 30		6. Blok No:		29. Parselin kullanım amacı: TİCARİ									
7. Kısmi kullanma izni ile belge verilen bağımsız bölüm no:				8. Daha önce kısmi kullanma izni alınan bağımsız bölüm no:		27. Tapu teslatı belgesi veren kurum: BOĞAZLIYAN TAPU MÜD.		28. Parselasyon planı onay tarihi:		29. Parselin kullanım amacı: TİCARİ									
30. Parsel alanı(m ²): 27605,71																			
Yapı Sahibinin				Yapı Müteahhidinin				Şantiye Şefinin											
31. Adı soyadı, unvanı, T.C. kimlik no: KAYSERİ ŞEKER FABRİKASI A.Ş.				36. Adı soyadı, unvanı, T.C. kimlik no: MÜHAMMER ÇİMEN, ÇİMENOĞLU İNSAAT OTOMOTİV GIDA PETROL VETEM.TİC.LTD.ŞTİ., 16995129262				46. Adı soyadı, unvanı: SABAHATTİN ALICI İNŞAAT MÜHENDİSİ											
<input checked="" type="checkbox"/> Özel <input type="checkbox"/> Kamu <input type="checkbox"/> Yabancı				37. Oda sicil no: 33435				47. T.C. kimlik no: 32539918044											
32. Bağlı olduğu vergi dairesi adı: KAYSERİ				38. Vergi kimlik no: KAYSERİ				48. Oda sicil no: 89855											
33. Vergi kimlik no: 5400041115				40. Sigorta sicil no:				49. Sigorta sicil no: 32539918044											
34. Adres: SEKER MAH. OSMAN KAVUNCU BUL. NO: 314 KOCASINAN / KAYSERİ				41. Sözleşme tarihi:				50. Sözleşme tarihi: 23.08.2016											
35. İmza: 				42. Sözleşme no:				51. Sözleşme no: 1											
43. Yapı müteahhidi yetki belge no: 0038315715096531				44. Sicile esas adres: SAHABİYE MAH. AHMET PAŞA CAD. KALENDER İŞ MERKEZİ BLOK NO: 41 İÇ KAPI NO: 501 KOCASINAN / KAYSERİ				52. Adres: AŞAĞI MAH. ATATÜRK BUL. MISAFIRHANE SİTESİ NO: 3008 İÇ KAPI NO: 3 BOĞAZLIYAN / YOZGAT											
53. İmza: 																			
Belge Düzenlenen Kısmı İlgili Özellikler						Yapı İle İlgili Özellikler													
54. Kullanma amacına göre yapının bağımsız bölümleri ile ortak alanları		55. Bağımsız bölüm sayısı		56. Yüzölçümü (m ²)		57. Benzer yapı sayısı		58. Yapıda bağımsız bölüm sayısı		59. Yapıda konut bölüm(daire) sayısı		60. Yapının taban alanı(m ²)		61. Yapı inşaat alanı(m ²)					
12 - İkamet Hariç		1		510		1		1		1		510		510					
62. Toplam yapı sayısı		63. Toplam bağımsız bölüm sayısı		64. Toplam konut birim(daire) sayısı		65. Toplam taban alanı(m ²)		66. Toplam yapı inşaat alanı(m ²)		67. Toplam yapı alanı(m ²)		68. Toplam yapı alanı(m ²)		69. Toplam yapı alanı(m ²)					
1		1		1		510		510		510		510		510					
70. Yapının yol kotu altı kat sayısı		71. Yapının yol kotu üstü kat sayısı		72. Yapının toplam kat sayısı		73. Yapının toplam yüksekliği(m)		74. İnce kat yüksekliği(m)		75. Yapının sınıfı		76. Yapının grubu		77. 1 m ² maliyeti(TL)					
1		1		1		7,83		7,83		III		B		750					
78. Yapının toplam yüksekliği(m)		79. Yapının ana değer (TL)		80. Araç dahil yapının maliyeti (TL)		81. Form düzenlenen kısmın maliyeti (TL)		82. Araç dahil yapının maliyeti (TL)		83. Form düzenlenen kısmın maliyeti (TL)		84. Araç dahil yapının maliyeti (TL)		85. Form düzenlenen kısmın maliyeti (TL)					
7,83		50000		432500		382500		50000		382500		432500		382500					
Yapının Teknik Özellikleri												80. Ortak Kullanım Alanları							
82. Isıtma Sistemi				86. Tesisatlar				81. Duvar Doğru Maddesi Cinsi				82. Döşeme							
<input checked="" type="checkbox"/> 1. Merkezi ısıtma kalorifer <input type="checkbox"/> 2. Bina içi kalorifer <input type="checkbox"/> 3. Kat kaloriferi <input type="checkbox"/> 4. Soba <input type="checkbox"/> 5. Doğal gaz sobası <input type="checkbox"/> 6. Klima <input type="checkbox"/> 7.				<input type="checkbox"/> 1. Arınma <input type="checkbox"/> 2. Baz tesasyonu <input type="checkbox"/> 3. Doğalgaz <input type="checkbox"/> 4. Elektrik <input type="checkbox"/> 5. Haberleşme <input type="checkbox"/> 6. Plü su <input type="checkbox"/> 7. Temiz su <input type="checkbox"/> 8. Hidrofor <input type="checkbox"/> 9. Jeneratör <input type="checkbox"/> 10. Paratoner <input type="checkbox"/> 11. Yangın teslatı <input type="checkbox"/> 12.				<input type="checkbox"/> 1. Asfalt <input type="checkbox"/> 2. Bekçi kulübesi <input type="checkbox"/> 3. Açık otopark <input type="checkbox"/> 4. Kapalı otopark <input type="checkbox"/> 5. Kapıcı dairesi <input type="checkbox"/> 6. Kömürük <input type="checkbox"/> 7. Ortak depo <input type="checkbox"/> 8. Binak <input type="checkbox"/> 9. Su deposu <input type="checkbox"/> 10. Yangın merdiveni <input type="checkbox"/> 11. Yüzen havuzu <input type="checkbox"/> 12.				<input type="checkbox"/> 1.1. Çerçevesiz sistem <input type="checkbox"/> 1.2. Perçel sistem <input type="checkbox"/> 1.3. Çerçevesiz+Perçel sistem <input type="checkbox"/> 2. Yığma (Kagir) <input type="checkbox"/> 3. Prefabrik <input type="checkbox"/> 4. Yan prefabrik <input type="checkbox"/> 5. Karma <input type="checkbox"/> 6.				<input type="checkbox"/> 1. Plak kiny <input type="checkbox"/> 2. Manter döşeme <input type="checkbox"/> 3. Anmolon <input type="checkbox"/> 4. Ahşap <input type="checkbox"/> 5. Hazır yapı elemanı <input type="checkbox"/> 6.			
83. Isıtma Amacı Kullanılan Yakıt Cinsi				84. Sıcak Su Temin Şekli				85. Sıcak Su Yakıt Cinsi				87. Atık su							
<input checked="" type="checkbox"/> 1. Kahl yakıt <input type="checkbox"/> 2. Fuel-oil <input type="checkbox"/> 3. Doğalgaz <input type="checkbox"/> 4. LPG <input type="checkbox"/> 5. Elektrik <input type="checkbox"/> 6. Güneş <input type="checkbox"/> 7. Termal <input type="checkbox"/> 8. Rüzgar <input type="checkbox"/> 9.				<input type="checkbox"/> 1. Termosifon <input type="checkbox"/> 2. Soğutma <input type="checkbox"/> 3. Güneş kolektörü <input type="checkbox"/> 4. Kombi <input type="checkbox"/> 5. Müpterik <input type="checkbox"/> 6.				<input type="checkbox"/> 1. Doğalgaz <input type="checkbox"/> 2. LPG <input type="checkbox"/> 3. Fuel-oil <input type="checkbox"/> 4. Elektrik <input type="checkbox"/> 5. Kahl Yakıt <input type="checkbox"/> 6. Termal <input type="checkbox"/> 7.				<input type="checkbox"/> 1. Kanalizasyon <input type="checkbox"/> 2. Fosforik <input type="checkbox"/> 3. Pınar suyu <input type="checkbox"/> 4. Taşma suyu <input type="checkbox"/> 5.							
Yapının kısmen kullanılması mümkün olan kısımlarına Kısmi Kullanma İznine düzenlenebilmesi için, bu bölümlere hizmet veren ortak kullanım alanlarının tamamlanmış ve kullanılabilir olması şarttır. Kullanma izni düzenlenmeyen yapılar ve/veya bağımsız bölümler elektrik, su, kanalizasyon, haberleşme, doğalgaz vb. hizmetlerinden faydalanamaz. Toprağa gömülü bodrum katta, yapının kapıcı dairesi hariç ortak alanları ile projesinde belirlenmeyen alanlar ikametgah olamaz. Bağımsız bölümlere bağlı depolar, kömürük, bağılı olduğu bağımsız bölüm ile birlikte elektrik, su vb. hizmetlerinden faydalanılır. Mekanik ve elektrik tesisatının inceleme ve denetimi yapılmak kaydı ile aşağıda yazılı adet daire, adet dükkan veya adet diğer kullanımlar tamamı belediye hizmetinden faydalanır.												88. Ortak Kullanım Alanları							
Yapının Biten Kısımları İçin Verilen Yapı Kullanma İzin Bilgisinin												Konut İle İlgili Özellikler							
93. Belge tarihi:				94. Belge no:				95. Blok no:				96. Bağımsız bölüm no:							
97. Konutun beton daire sayısı												TOPLAM							
98. Daire sayısı: 0												0							
99. Parke olan daire sayısı: 0												0							
100. Bir dairenin yüzölçümü: 0												0							

107362105

YAPI KULLANMA İZİN BELGESİ

1. Belgeyi veren kurum: YENİPAZAR BELEDİYESİ
2. Belge verilen yapının adresi: YOZGAT

3. Belge no: 3
10. Belgenin onay tarihi: 06.04.2017

9. Belgenin veriliş amacı: Kısmi Kullanma İznini Yapı Kullanma İznini Geçici

12. Belgeye esas ruhsat: 1.Yeni yapı 2.Yenileme 3.Yeniden 4.Ek bina 5.Kat ilavesi 6.lave 7. Geçici 8.Tadilat 9.Dolgu 10.Restorasyon 11.Göçlendirme 12.Kullanım değişikliği 13.Fosforik 14.Mekanik tesisat 15.Elektrik tesisatı 16.İsim değişikliği 17.İstinat duvarı 18.Bahçe duvarı 19.

13. İlk yapı ruhsatı tarihi: 03.10.2016
14. İlk yapı ruhsatı no: 06
15. Son yapı ruhsatı tarihi:
16. Son yapı ruhsatı no:
17. Yenileme ruhsatı tarihi:
18. Yeniden ruhsat tarihi:
19. Tadilat ruhsatı tarihi:
20. İmar planı onay tarihi:
21. İmar durumu tarihi:
22. İmar durumu no:
23. Zemin etüdü onay tarihi:
24. ÇED raporu onay tarihi:
25. Tapu tescil belgesi tarihi: 08.09.2016
26. Tapu tescil belgesi no: 25/2462
27. Tapu tescil belgesi veren kurum: BOGAZLIYAN TAPU MÜD.
28. Parselasyon planı onay tarihi:
29. Parselin kullanım amacı: TİCARİ
30. Parselin alanı(m²): 27605,71

7. Kimi kullanan izni ile belge verilen bağımsız bölüm:
8. Daha önce kimisi kullanan izni alan bağımsız bölüm no:

Yapı Sahibinin

31. Adı soyadı, unvanı, T.C. kimlik no: KAYSERİ ŞEKER FABRİKASI A.Ş.

Yapı Müteahhidinin

36. Adı soyadı, unvanı, T.C. kimlik no: MÜHAMMER ÇİMEN, ÇİMENOGLU İNSAAT OTOMOTIV GIDA PETROL VETEM.TİC.LTD.ŞTİ., 18995129262

Şantiye Şefinin

46. Adı soyadı, unvanı: SABAHATTİN ALICI, İNŞAAT MÜHENDİSİ

32. Bağlı olduğu vergi dairesi adı: KAYSERİ

37. Ode sicil no: 33435

33. Vergi kimlik no: 5400041115

38. Bağlı olduğu vergi dairesi adı: KAYSERİ

39. Vergi kimlik no: 2570674122

48. Ode sicil no: 89855

34. Adres: ŞEKER MAH. OSMAN KAVUNCU BUL. NO: 314 KOCAŞINAN / KAYSERİ

35. İmza:

40. Sigorta sicil no:
41. Sözleşme tarihi:
42. Sözleşme no:
43. Yapı müteahhidi yetki belge no: 0038315715065531

49. Sigorta sicil no: 32539918044
50. Sözleşme tarihi: 23.09.2016
51. Sözleşme no: 1

44. Stile esas adres: SAHABİYE MAH. AHMET PAŞA CAD. KALENDER İŞ MERKEZİ BLOK NO.41 İÇ KAPI NO: 501 KOCAŞINAN / KAYSERİ

45. İmza:

52. Adres: AŞAĞI MAH. ATATÜRK BUL. MİSAFIRHANE SİTESİ NO: 3008 İÇ KAPI NO: 3 BOGAZLIYAN / YOZGAT

53. İmza:

Belge Düzenlenen Kısıma İlgili Özellikler

54. Kullanma amacına göre yapının bağımsız bölümleri ile ortak alanları	55. Bağımsız bölüm sayısı	56. Yüzölçümü (m ²)
1220 - Ofis ve İşyeri	1	312,5
1110 - Mesken	2	312,5
Toplam: 1220 - Ofis ve İşyeri	3	625

Yapı ile İlgili Özellikler

57. Benzer yapı sayısı	58. Yapıda bağımsız bölüm sayısı	59. Yapıda konut birimi(daire) sayısı	60. Yapının taban alanı(m ²)	61. Yapının inşaat alanı(m ²)		
3	3	2	312,5	625		
62. Toplam yapı sayısı	63. Toplam bağımsız bölüm sayısı	64. Toplam konut birimi(daire) sayısı	65. Toplam taban alanı(m ²)	66. Toplam yapı inşaat alanı(m ²)		
3	3	2	312,5	625		
67. Yapının yol kotu altı kat sayısı	68. Yapının yol kotu üstü kat sayısı	69. Yapının toplam kat sayısı	70. Lave kat sayısı			
	2	2				
71. Yapının yol kotu altı yüksekliği(m)	72. Yapının yol kotu üstü yüksekliği(m)	73. Yapının toplam yüksekliği(m)	74. Lave kat yüksekliği(m)			
	6,1	6,1				
75. Yapının sınıfı	76. Yapının grubu	77. 1 m ² maliyeti(TL)	78. Yapının maliyeti (TL)	79. Yapının arsa değeri (TL)	80. Arsa dahil yapının maliyeti (TL)	81. Form düzenlenen kısmın maliyeti (TL)
III	B	750	468750	50000	518750	468750

Yapının Teknik Özellikleri

82. Isıtma Sistemi: 1. Merkezi ısıtma kalorifer 2. Bina içi kalorifer 3. Kat kaloriferi 4. Soba 5. Doğal gaz sobası 6. Klima 7.

83. Isıtma Amacına Göre Kullanılan Yakıt Cinsi: 1. Kati yakıt 2. Fuel-oil 3. Doğalgaz 4. LPG 5. Elektrik 6. Güneş 7. Termal 8. Rüzgar 9.

84. Sıcak Su Temin Şekli: 1. Termosifon 2. Şofben 3. Güneş kolektörü 4. Kombi 5. Müsterek 6. 5.

85. Sıcak Su Yakıt Cinsi: 1. Doğalgaz 2. LPG 3. Fuel-oil 4. Elektrik 5. Kati Yakıt 6. Termal 7.

86. İçme Suyu: 1. Şehir suyu 2. Kuyu suyu 3. Pınar suyu 4. Taşma suyu 5.

87. Atık su: 1. Kanalizasyon 2. Fosforik

88. Tesviyeler: 1. Arzma 2. Baz istasyonu 3. Doğalgaz 4. Elektrik 5. Habercileme 6. Pia su 7. Temiz su 8. Hidrofor 9. Jeneratör 10. Paratoner 11. Yangın teslati 12.

89. Ortak Kullanılan Alanlar: 1. Aaalanır 2. Bekçi kulübesi 3. Açık otopark 4. Kapalı otopark 5. Kapıcı dairesi 6. Kömürlük 7. Ortak depo 8. Sığınak 9. Su deposu 10. Yangın merdiveni 11. Yüzme havuzu 12.

90. Yapının Yapıncı Sistemi: 1. İskelet (Karkas) 2. Yığma (Kagir) 3. Prefabrik 4. Yan prefabrik 5. Karma 1.1. Betonarme 1.2. Ahşap 1.3. Çelik 2. Yığma (Kagir) 3. Prefabrik 4. Yan prefabrik 5. Karma 1.1.1. Çerçiveli sistem 1.1.2. Perdeli sistem 1.1.3. Çerçiveli-Perdeli sistem

91. Duvar Dolgu Maddesi Cinsi: 1. Briket 2. Tuğla 3. Taş 4. Ahşap 5. Kerpiç 6. Gazbeton 8. Hafif panel 9.

92. Döşeme: 1. Plak kiriş 2. Mantar döşeme 3. Asmolen 4. Ahşap 5. Hazır yapı elemanı 6.

Yapının kısmen kullanılması mümkün olan kısmı kullanan Kısımlı Kullanma İznini düzenlenebilmesi için, bu bölümlere hizmet veren ortak kullanım alanlarının tamamlanmış ve kullanılabilir olması şarttır. Kullanma İznini düzenlenmeyen yapılar ve/veya bağımsız bölümler elektrik, su, kanalizasyon, haberleşme, doğalgaz vb. hizmetlerinden faydalanamaz. Tapraya gömülü bodrum katları, yapının kapıcı dairesi hariç ortak alanları ile projesinde belirlenmeyen alanlar ikametgah olamaz. Bağımsız bölümlere bağlı depolar, kömürlük, bağılı olduğu bağımsız bölüm ile birlikte elektrik, su vb. hizmetlerden faydalanabilir. Mekanik ve elektrik tesisatının inceleme ve denetimi yapılmak kaydı ile aşağıda yazılı adet daire, adet dükkan veya adet (diğer kullanımlar) tamamı belediye hizmetlerinden faydalanır.

Yapının Biten Kısımları İçin Verilen Yapı Kullanma İzin Bilgisinin

93. Belge tarihi	94. Belge no	95. Blok no	96. Bağımsız bölüm no

Konut ile İlgili Özellikler

97. Konutun salon dahil oda sayısı:	1	2	3	4	5	6	7+	TOPLAM
98. Daire sayısı		2						2
99. Park alanı daire sayısı		2						2
100. Bir dairenin yüzölçümü		158,25						312,5

118168459

YAPI KULLANMA İZİN BELGESİ										10. Belgenin onay tarihi	11. Belge no		
1. Belgayı veren kurum: YENİPAZAR BELEDİYESİ					9. Belgenin veriliş amacı: <input type="checkbox"/> Kısmi Kullanma İzni <input checked="" type="checkbox"/> Yapı Kullanma İzni					06.04.20.....	4		
2. Belge verilen yapının adresi İl: YOZGAT İlçe: BOĞAZLIYAN Bucak: Köy: YENİPAZAR BELDESİ					2. Belgeye esas ruhsat: <input checked="" type="checkbox"/> 1.Yeni yapı <input type="checkbox"/> 2.Yenileme <input type="checkbox"/> 3.Yeniden <input type="checkbox"/> 4.Ek bina <input type="checkbox"/> 5.Kat ilavesi <input type="checkbox"/> 6.İlave <input type="checkbox"/> 7. Geçici <input type="checkbox"/> 8.Tadilat <input type="checkbox"/> 9.Dolgu <input type="checkbox"/> 10.Restorasyon <input type="checkbox"/> 11.Güçlendirme <input type="checkbox"/> 12.Kullanım değişikliği <input type="checkbox"/> 13.Fosfeptik <input type="checkbox"/> 14.Mekanik tesisat <input type="checkbox"/> 15. Elektrik tesisatı <input type="checkbox"/> 16.İsim değişikliği <input type="checkbox"/> 17.İnatlı duvar <input type="checkbox"/> 18.Bahçe duvarı <input type="checkbox"/> 19.....								
3. Pafta No: 4. Ada No: 5. Parsel No: 6. Blok No:					13. İlk yapı ruhsatı tarihi: 03.10.2016 14. İlk yapı ruhsatı no: 03 15. Son yapı ruhsatı tarihi: 16. Son yapı ruhsatı no:					17. Yenileme ruhsatı tarihi:		17. Yenileme ruhsatı no:	
7. Kimi kullanma izni ile belge verilen bağımsız bölüm: 8. Daha önce kısmi kullanma izni alınan bağımsız bölüm no:					23. Zemin etüdü onay tarihi: 24. ÇED rapor onay tarihi: 25. Tapu tesvil belgesi tarihi: 08.09.2016 26. Tapu tesvil belgesi no: 25/2462					27. Tapu tesvil belgesi veren kurum: BOĞAZLIYAN TAPU MÜD.		28. Parselin alanı(m ²): 27605,71	

Yapı Sahibinin	Yapı Müteahhidinin	Şantiye Şefinin
31. Adı soyadı, unvanı, T.C. kimlik no KAYSERİ ŞEKER FABRİKASI A.Ş.	38. Adı soyadı, unvanı, T.C. kimlik no MUAMMER ÇİMEN, ÇİMENOĞLU İNŞAAT OTOMOTİV GIDA PETROL VETEM.TİC.LTD.ŞTİ., 16995129262	46. Adı soyadı, unvanı SABAHAETTİN ALICI, İNŞAAT MÜHENDİSİ
32. Bağlı olduğu vergi dairesi adı KAYSERİ	37. Ode sicil no 33435	47. T.C. kimlik no 32539918044
33. Vergi kimlik no 5400041115	38. Bağlı olduğu vergi dairesi adı KAYSERİ	48. Ode sicil no 89655
34. Adres ŞEKER MAH. OSMAN KAVUNCU BUL. NO: 314 KOCASINAN / KAYSERİ	39. Vergi kimlik no 2570674122	49. Sigorta sicil no 32539918044
35. İmza	40. Sigorta sicil no 0038315715066531	50. Sözleşme tarihi 1
	41. Sözleşme tarihi 1	51. Sözleşme no 1
	42. Sözleşme no 1	52. Adres AŞAĞI MAH. ATATÜRK BUL. MİSAFİRHANE SİTESİ NO: 300/6 İÇ KAPI NO: 3 BOĞAZLIYAN / YOZGAT
	44. Sicile esas adres SAHAHİYE MAH. AHMET PAŞA CAD. KALENDER İŞ MERKEZİ BLOK NO: 41 İÇ KAPI NO: 501 KOCASINAN / KAYSERİ	53. İmza

Belge Düzenlenen Kısımla İlgili Özellikler			Yapı ile İlgili Özellikler																				
54. Kullanma amacına göre yapının bağımsız bölümleri ile ortak alanları	55. Bağımsız bölüm sayısı	56. Yüzölçümü (m ²)	57. Benzer yapı sayısı	58. Yapıda bağımsız bölüm sayısı	59. Yapıda konut birim(daire) sayısı	60. Yapının taban alanı(m ²)	61. Yapı inşaat alanı(m ²)	62. Toplam yapı sayısı	63. Toplam bağımsız bölüm sayısı	64. Toplam konut birim(daire) sayısı	65. Toplam taban alanı(m ²)	66. Toplam yapı inşaat alanı(m ²)											
12 - İkamet Hariç	1	468		1		468	468				468	468											
Toplam: 12 - İkamet Hariç			1			468																	
			67. Yapının yol kotu altı kat sayısı			68. Yapının yol kotu üstü kat sayısı			69. Yapının toplam kat sayısı			70. İlave kat sayısı											
			1			1																	
			71. Yapının yol kotu altı yüksekliği(m)			72. Yapının yol kotu üstü yüksekliği(m)			73. Yapının toplam yüksekliği(m)			74. İlave kat yüksekliği(m)											
			4,5			4,5																	
			75. Yapının sınıfı			76. Yapının grubu			77.1 m ² maliyeti(TL)			78. Yapının maliyeti (TL)			79. Yapının ana değeri (TL)			80. Arsa dahil yapının maliyeti (TL)			81. Form düzenlenen kısmın maliyeti (TL)		
			IV			B			920			430560			50000			480560			430560		

Yapının Teknik Özellikleri																			
82. Isınma Sistemi				88. Tesisatlar				89. Ortak Kullanım Alanları				90. Yapının Taşıyıcı Sistemi							
1. Merkezi ısıtımli kalorifer <input type="checkbox"/> 2. Bina içi kalorifer <input type="checkbox"/> 3. Kat kaloriferi <input type="checkbox"/> 4. Sobas <input type="checkbox"/> 5. Doğal gaz sobası <input type="checkbox"/> 6. Klima <input type="checkbox"/> 7. <input type="checkbox"/>				1. Arıtma <input type="checkbox"/> 2. Baz istasyonu <input type="checkbox"/> 3. Doğalgaz <input type="checkbox"/> 4. Elektrik <input checked="" type="checkbox"/> 5. Haberleşme <input type="checkbox"/> 6. Pis su <input type="checkbox"/> 7. Temiz su <input type="checkbox"/> 8. Hidrofor <input type="checkbox"/> 9. Jeneratör <input type="checkbox"/> 10. Paratoner <input type="checkbox"/> 11. Yangın tesisatı <input type="checkbox"/> 12. <input type="checkbox"/>				1. Asansör <input type="checkbox"/> 2. Bekçi kulübesi <input type="checkbox"/> 3. Açık otopark <input type="checkbox"/> 4. Kapalı otopark <input type="checkbox"/> 5. Kıpırcı daresi <input type="checkbox"/> 6. Kömürlük <input type="checkbox"/> 7. Ortak depo <input type="checkbox"/> 8. Sigirak <input type="checkbox"/> 9. Su deposu <input type="checkbox"/> 10. Yangın merdiveni <input type="checkbox"/> 11. Yüzme havuzu <input type="checkbox"/> 12. <input type="checkbox"/>				1. İskelet (Karkas) <input type="checkbox"/> 2. Yığma (Kagir) <input type="checkbox"/> 3. Prefabrik <input type="checkbox"/> 4. Yan prefabrik <input type="checkbox"/> 5. Betonarme <input type="checkbox"/> 6. <input type="checkbox"/>							
83. Isınma Amaçlı Kullanılan Yakıt Cinsi				84. Sıcak Su Temin Şekli				85. Sıcak Su Yakıt Cinsi				81. Duvar Dolgu Maddesi Cinsi				82. Döşeme			
1. Katı yakıt <input type="checkbox"/> 2. Fuel-oil <input type="checkbox"/> 3. Doğalgaz <input type="checkbox"/> 4. LPG <input type="checkbox"/> 5. Elektrik <input type="checkbox"/> 6. Güneş <input type="checkbox"/> 7. Termal <input type="checkbox"/> 8. Rüzgar <input type="checkbox"/> 9. <input type="checkbox"/>				1. Termosifon <input type="checkbox"/> 2. Soğuk su <input checked="" type="checkbox"/> 3. Güneş kolektördü <input type="checkbox"/> 4. Kombi <input type="checkbox"/> 5. Mıgalek <input type="checkbox"/> 6. <input type="checkbox"/>				1. Doğalgaz <input type="checkbox"/> 2. LPG <input type="checkbox"/> 3. Fuel-oil <input type="checkbox"/> 4. Elektrik <input type="checkbox"/> 5. Katı Yakıt <input type="checkbox"/> 6. Termal <input type="checkbox"/> 7. <input type="checkbox"/>				1. Briket <input type="checkbox"/> 2. Tuğla <input type="checkbox"/> 3. Taş <input type="checkbox"/> 4. Ahşap <input type="checkbox"/> 5. Kerpiç <input type="checkbox"/> 6. Gazbeton <input type="checkbox"/> 7. Beton blok <input type="checkbox"/> 8. Hafif panel <input type="checkbox"/> 9. <input type="checkbox"/>				1. Plak kiny <input type="checkbox"/> 2. Mantar döşeme <input type="checkbox"/> 3. Anmalen <input type="checkbox"/> 4. Ahşap <input type="checkbox"/> 5. Hazır yapı elemanı <input type="checkbox"/> 6. <input type="checkbox"/>			

Yapının kısmen kullanılması mümkün olan kısımlarına Kısmi Kullanma İzni düzenlenmesi için, bu bölümlere hizmet veren ortak kullanım alanlarının tamamlanmış ve kullanılabilir olması şarttır. Kullanma İzni düzenlenmeyen yapılar veya bağımsız bölümler elektrik, su, kanalizasyon, doğalgaz vb. hizmetlerinden faydalanamaz. Toprağa gömülü bodrum katlar, yapının kapıcı daresi hariç ortak alanları ile projesinde belirtilmeyen alanlar ikametgah olamaz. Bağımsız bölümlere bağlı depolar, kömürlük, bağlı olduğu bağımsız bölüm ile birlikte elektrik, su vb. hizmetlerden faydalanırlar. Mekanik ve elektrik tesisatının inceleme ve denetimi yapılmak kaydı ile aşağıda yazılı adet daire, adet dükkan veya adet (diğer kullanımlar) tamamı belediye hizmetinden faydalanır.

Yapının Biten Kısımları İçin Verilen Yapı Kullanma İzin Bilgisinin				Konut ile İlgili Özellikler							
93. Belge tarihi	94. Belge no	95. Blok no	96. Bağımsız bölüm no	97. Konutun salon dahil oda sayısı							
				1	2	3	4	5	6	7+	TOPLAM
				98. Daire sayısı							0
				99. Parka olan daire sayısı							0
				100. Bir dairenin yüzölçümü							0

YAPI KULLANMA İZİN BELGESİ										107303570	
1. Belgeli veren kurum: YENİPAZAR BELEDİYESİ		2. Belge verilen yapının adresi: YOZGAT		3. Belge verilen yapının adresi: YOZGAT		4. Belge verilen yapının adresi: YOZGAT		5. Belge verilen yapının adresi: YOZGAT		6. Belge verilen yapının adresi: YOZGAT	
7. Adı soyadı, unvanı, T.C. kimlik no: KAYSERİ ŞEKER FABRİKASI A.Ş.		8. Adı soyadı, unvanı, T.C. kimlik no: MUAMMER ÇİMEN, ÇİMENOĞLU İNŞAAT OTOMOTİV GIDA PETROL VETEM TIC.LTD.ŞTİ., 19995129262		9. Adı soyadı, unvanı: İNŞAAT MÜHENDİSİ		10. Adı soyadı, unvanı: İNŞAAT MÜHENDİSİ		11. Adı soyadı, unvanı: İNŞAAT MÜHENDİSİ		12. Adı soyadı, unvanı: İNŞAAT MÜHENDİSİ	
13. Bağlı olduğu vergi dairesi adı: KAYSERİ		14. Bağlı olduğu vergi dairesi adı: KAYSERİ		15. Bağlı olduğu vergi dairesi adı: KAYSERİ		16. Bağlı olduğu vergi dairesi adı: KAYSERİ		17. Bağlı olduğu vergi dairesi adı: KAYSERİ		18. Bağlı olduğu vergi dairesi adı: KAYSERİ	
19. Adres: SEKER MAH. OSMAN KAVUNCU BUL. NO: 314 KOCASINAN / KAYSERİ		20. Adres: SAHABİYE MAH. AHMET PAŞA CAD. KALENDER İŞ MERKEZİ BLOK NO: 41 İÇ KAPI NO: 501 KOCASINAN / KAYSERİ		21. Adres: İÇİŞLERİ MAH. ATATÜRK BUL. MİSAFİRHANE SİTESİ NO: 300/8 İÇ KAPI NO: 3 BOĞAZLIYAN / YOZGAT		22. Adres: İÇİŞLERİ MAH. ATATÜRK BUL. MİSAFİRHANE SİTESİ NO: 300/8 İÇ KAPI NO: 3 BOĞAZLIYAN / YOZGAT		23. Adres: İÇİŞLERİ MAH. ATATÜRK BUL. MİSAFİRHANE SİTESİ NO: 300/8 İÇ KAPI NO: 3 BOĞAZLIYAN / YOZGAT		24. Adres: İÇİŞLERİ MAH. ATATÜRK BUL. MİSAFİRHANE SİTESİ NO: 300/8 İÇ KAPI NO: 3 BOĞAZLIYAN / YOZGAT	
25. Belgeyi veren kuruluş: YENİPAZAR BELEDİYESİ		26. Belge verilen yapının adresi: YOZGAT		27. Belge verilen yapının adresi: YOZGAT		28. Belge verilen yapının adresi: YOZGAT		29. Belge verilen yapının adresi: YOZGAT		30. Belge verilen yapının adresi: YOZGAT	
31. Belge verilen yapının adresi: YOZGAT		32. Belge verilen yapının adresi: YOZGAT		33. Belge verilen yapının adresi: YOZGAT		34. Belge verilen yapının adresi: YOZGAT		35. Belge verilen yapının adresi: YOZGAT		36. Belge verilen yapının adresi: YOZGAT	
37. Belge verilen yapının adresi: YOZGAT		38. Belge verilen yapının adresi: YOZGAT		39. Belge verilen yapının adresi: YOZGAT		40. Belge verilen yapının adresi: YOZGAT		41. Belge verilen yapının adresi: YOZGAT		42. Belge verilen yapının adresi: YOZGAT	
43. Belge verilen yapının adresi: YOZGAT		44. Belge verilen yapının adresi: YOZGAT		45. Belge verilen yapının adresi: YOZGAT		46. Belge verilen yapının adresi: YOZGAT		47. Belge verilen yapının adresi: YOZGAT		48. Belge verilen yapının adresi: YOZGAT	
49. Belge verilen yapının adresi: YOZGAT		50. Belge verilen yapının adresi: YOZGAT		51. Belge verilen yapının adresi: YOZGAT		52. Belge verilen yapının adresi: YOZGAT		53. Belge verilen yapının adresi: YOZGAT		54. Belge verilen yapının adresi: YOZGAT	
55. Belge verilen yapının adresi: YOZGAT		56. Belge verilen yapının adresi: YOZGAT		57. Belge verilen yapının adresi: YOZGAT		58. Belge verilen yapının adresi: YOZGAT		59. Belge verilen yapının adresi: YOZGAT		60. Belge verilen yapının adresi: YOZGAT	
61. Belge verilen yapının adresi: YOZGAT		62. Belge verilen yapının adresi: YOZGAT		63. Belge verilen yapının adresi: YOZGAT		64. Belge verilen yapının adresi: YOZGAT		65. Belge verilen yapının adresi: YOZGAT		66. Belge verilen yapının adresi: YOZGAT	
67. Belge verilen yapının adresi: YOZGAT		68. Belge verilen yapının adresi: YOZGAT		69. Belge verilen yapının adresi: YOZGAT		70. Belge verilen yapının adresi: YOZGAT		71. Belge verilen yapının adresi: YOZGAT		72. Belge verilen yapının adresi: YOZGAT	
73. Belge verilen yapının adresi: YOZGAT		74. Belge verilen yapının adresi: YOZGAT		75. Belge verilen yapının adresi: YOZGAT		76. Belge verilen yapının adresi: YOZGAT		77. Belge verilen yapının adresi: YOZGAT		78. Belge verilen yapının adresi: YOZGAT	
79. Belge verilen yapının adresi: YOZGAT		80. Belge verilen yapının adresi: YOZGAT		81. Belge verilen yapının adresi: YOZGAT		82. Belge verilen yapının adresi: YOZGAT		83. Belge verilen yapının adresi: YOZGAT		84. Belge verilen yapının adresi: YOZGAT	
85. Belge verilen yapının adresi: YOZGAT		86. Belge verilen yapının adresi: YOZGAT		87. Belge verilen yapının adresi: YOZGAT		88. Belge verilen yapının adresi: YOZGAT		89. Belge verilen yapının adresi: YOZGAT		90. Belge verilen yapının adresi: YOZGAT	
91. Belge verilen yapının adresi: YOZGAT		92. Belge verilen yapının adresi: YOZGAT		93. Belge verilen yapının adresi: YOZGAT		94. Belge verilen yapının adresi: YOZGAT		95. Belge verilen yapının adresi: YOZGAT		96. Belge verilen yapının adresi: YOZGAT	
97. Belge verilen yapının adresi: YOZGAT		98. Belge verilen yapının adresi: YOZGAT		99. Belge verilen yapının adresi: YOZGAT		100. Belge verilen yapının adresi: YOZGAT		101. Belge verilen yapının adresi: YOZGAT		102. Belge verilen yapının adresi: YOZGAT	
103. Belge verilen yapının adresi: YOZGAT		104. Belge verilen yapının adresi: YOZGAT		105. Belge verilen yapının adresi: YOZGAT		106. Belge verilen yapının adresi: YOZGAT		107. Belge verilen yapının adresi: YOZGAT		108. Belge verilen yapının adresi: YOZGAT	
109. Belge verilen yapının adresi: YOZGAT		110. Belge verilen yapının adresi: YOZGAT		111. Belge verilen yapının adresi: YOZGAT		112. Belge verilen yapının adresi: YOZGAT		113. Belge verilen yapının adresi: YOZGAT		114. Belge verilen yapının adresi: YOZGAT	
115. Belge verilen yapının adresi: YOZGAT		116. Belge verilen yapının adresi: YOZGAT		117. Belge verilen yapının adresi: YOZGAT		118. Belge verilen yapının adresi: YOZGAT		119. Belge verilen yapının adresi: YOZGAT		120. Belge verilen yapının adresi: YOZGAT	

Ek 7: Fotoğraflar



Ek 8: Özgeçmişler

Adı ve Soyadı	Büşra GÜNEŞ		
Doğum Yeri, Tarihi	Şanlıurfa, 30.08.1995		
Mesleği	Şehir Plancısı		
Pozisyon	TSKB Gayrimenkul Değerleme A.Ş. – Kıdemli Değerleme Uzmanı		
Eğitim Durumu	Lisans Selçuk Üniversitesi / Mimarlık Fakültesi / Şehir ve Bölge Planlama / 2014– 2018		
İş Tecrübesi	2022-	TSKB Gayrimenkul Değerleme A.Ş.	Kıdemli Değerleme Uzmanı/Özel Projeler
	2020-2022	TSKB Gayrimenkul Değerleme A.Ş.	Değerleme Uzmanı/Özel Projeler
	2019 -2020	Uğur Harita İnşaat Planama ve Kentsel Dönüşüm Ltd. Şti.	Şehir Plancısı
Sertifikalar	Spk Lisansı: 920973		
Yabancı Diller	İngilizce		

Şirketimizin gizlilik politikası çerçevesinde uzmanın hazırladığı değerlendirme raporu hakkında bilgi verilememektedir. Uzman şirketimizde değerlendirme raporu hazırlanmasında faal olarak görev almaktadır.

Adı ve Soyadı	Bilge SEVİLENGÜL		
Doğum Yeri, Tarihi	Gümüşhane, 27.03.1986		
Mesleği	Harita Mühendisi		
Pozisyon	TSKB Gayrimenkul Değerleme A.Ş. - Yönetici Yardımcısı		
Eğitim Durumu	Lisans KaradenizTeknik Üniversitesi / Mühendislik Fakültesi / Harita Mühendisliği / 2005 – 2010 Viyana Teknik Üniversitesi / Erasmus / 2009 Yüksek Lisans Ankara Üniversitesi / Sosyal Bilimler Fakültesi / Taşınmaz Mal Değerleme / 2015-		
İş Tecrübesi	2019-...	TSKB Gayrimenkul Değerleme A.Ş	Yönetici/Özel Projeler
	2016- 2019	TSKB Gayrimenkul Değerleme A.Ş	Yönetici Yardımcısı/Özel Projeler
	2013-2016	TSKB Gayrimenkul Değerleme A.Ş	Kıdemli Değerleme Uzmanı/Özel Projeler
	2010-2013	TSKB Gayrimenkul Değerleme A.Ş	Değerleme Uzmanı/Özel Projeler
Sertifikalar	SPK Lisansı, No:402484		
Yabancı Diller	İngilizce		

Şirketimizin gizlilik politikası çerçevesinde uzmanın hazırladığı değerlendirme raporu hakkında bilgi verilememektedir. Uzman şirketimizde değerlendirme raporu hazırlanmasında faal olarak görev almaktadır.

Adı ve Soyadı	Ozan KOLCUOĞLU		
Doğum Yeri, Tarihi	İstanbul, 17.11.1981		
Mesleği	Elektrik Mühendisliği, Lisanslı Değerleme Uzmanı		
Pozisyon	TSKB Gayrimenkul Değerleme A.Ş. - Genel Müdür Yardımcısı		
Eğitim Durumu	Lisans YTÜ / Elektrik – Elektronik Fakültesi / Elektrik Mühendisliği / 2004 Yüksek Lisans İstanbul Üniversitesi, MBA, 2007 Sertifika Programı University of Florida / Yenilebilir Enerji ve Sürdürülebilirlik / 2014		
İş Tecrübesi	2015-	TSKB Gayrimenkul Değerleme A.Ş.	Genel Müdür Yardımcısı
	2014-2015	TSKB Gayrimenkul Değerleme A.Ş.,	Müdür
	2012-2013	TSKB Gayrimenkul Değerleme A.Ş.	Yönetici
	2010-2011	TSKB Gayrimenkul Değerleme A.Ş.	Yönetici Yardımcısı
	2006-2009	TSKB Gayrimenkul Değerleme A.Ş.	Değerleme Uzmanı
	2006-2006	KC Group	Elektrik Mühendisi
Sertifikalar	Royal Institution of Chartered Surveyors (RICS) Üyesi SPK Lisansı, No:402293 LEED Green Associate Sertifikası (USGBC)		
Yabancı Diller	İngilizce		

Şirketimizin gizlilik politikası çerçevesinde uzmanın hazırladığı değerlendirme raporu hakkında bilgi verilememektedir. Uzman şirketimizde değerlendirme raporu hazırlanmasında faal olarak görev almaktadır.

Ek 9: SPK Lisansları ve Mesleki Tecrübe Belgeleri



SPL
Sermaye Piyasası
Lisanslama Sicil ve Eğitim Kuruluşu



SPL
Gayrimenkul
Değerleme

Düzenlenme Tarihi: 24.12.2021

Belge No: 920973

GAYRİMENKUL DEĞERLEME LİSANSI

Sermaye Piyasası Kurulunun VII-128.7 sayılı Sermaye Piyasasında Faaliyette Bulunanlar İçin Lisanslama ve Sicil Tutmaya İlişkin Esaslar Hakkında Tebliğ'i uyarınca

BÜŞRA GÜNEŞ

Gayrimenkul Değerleme Lisansı almaya hak kazanmıştır.



Levent HANLIOĞLU
LİSANSLAMA SINAV VE SİCİL MÜDÜRÜ



Serkan KARABACAK
GENEL MÜDÜR VE YÖNETİM KURULU ÜYESİ





Düzenlenme Tarihi: 2.09.2019

Belge No: 402484

GAYRİMENKUL DEĞERLEME LİSANSI

Sermaye Piyasası Kurulunun VII-128.7 sayılı Sermaye Piyasasında Faaliyette Bulunanlar İçin Lisanslama ve Sicil Tutmaya İlişkin Esaslar Hakkında Tebliği' uyarınca

BİLGE SEVİLENGÜL

Gayrimenkul Değerleme Lisansı almaya hak kazanmıştır.

Levent HANLIOĞLU
LİSANSLAMA SINAV VE SİCİL MÜDÜRÜ

Tuba ERTUGAY YILDIZ
GENEL MÜDÜR VE YÖNETİM KURULU ÜYESİ





Tarih : 21.03.2013

No : 402293

GAYRİMENKUL DEĞERLEME UZMANLIĞI LİSANSI

Sermaye Piyasası Kurulu'nun Séri:VIII, No:34 sayılı "Sermaye Piyasasında Faaliyette Bulunandırl İin Lisanslama ve Sicil Tutmaya İlişkin Esaslar Hakkında Tebliğ"i uyarınca

Ozan KOLCUOĐLU

Gayrimenkul Değerleme Uzmanlığı Lisansını almaya hak kazanmıştır.

Serkan KARABACAK
GENEL MÜDÜR YARDIMCISI

Bekir Yener YILDIRIM
GENEL MÜDÜR



MESLEKİ TECRÜBE BELGESİ

Belge Tarihi: 19.11.2019

Belge No: 2019-01.2295

Sayın Bilge KALYONCU

(T.C. Kimlik No: 20444596914 - Lisans No: 402484)

Sermaye Piyasası Kurulu tarafından gayrimenkul değerlendirme alanındaki tecrübenin kontrolüne ilişkin belirlenen ilke ve esaslar çerçevesinde **“Sorumlu Değerleme Uzmanı”** olmak için aranan 5 (beş) yıllık mesleki tecrübe şartını sağladığınız tespit edilmiştir.

Doruk KARŞI
Genel Sekreter

Encan AYDOĞDU
Başkan



MESLEKİ TECRÜBE BELGESİ

Belge Tarihi: 09.12.2019

Belge No: 2019-01.2584

Sayın Ozan KOLCUOĞLU

(T.C. Kimlik No: 13289431854 - Lisans No: 402293)

Sermaye Piyasası Kurulu tarafından gayrimenkul değerlendirme alanındaki tecrübenin kontrolüne ilişkin belirlenen ilke ve esaslar çerçevesinde **“Sorumlu Değerleme Uzmanı”** olmak için aranan 5 (beş) yıllık mesleki tecrübe şartını sağladığınız tespit edilmiştir.

Doruk KARŞI
Genel Sekreter

Encan AYDOĞDU
Başkan